SAYISI 3 KURUŞ

SON TELGRAF

CUMA 29 MART 1940

SAYI: 1098 Telefon: Başmuharrir: 20827 — İdare Müdürü: 22300 İstanbul Nuruosmaniye No. 54

En Son Telgrafları Ve Haberleri Veren Akşam Gazetesi

Sahip ve Başmuharriri: ETEM İZZET BENİCE YIL: 4

Almanyanın Karadan Ablukası da Düşünülüyor

Balkanlarda sulh taarruzu

İngiliz elçilerinin Londrada toplanmalarının manası...

Yazan: ETEM İZZET BENİCE

Balkanlardaki ve Ankaradaki İngiliz elçilerinin nisan başında İngiliz Hariciye Nazırının daveti ile Londrada toplanacakları haber veriliyor.

Müttefiklerin yüksek harp meclisinin Londrada akdettiği son içtima ve neşrettiği beyannameden sonra Ankara, Belgrat, Atina, Bükreş, Sofya, Roma, Peşte İngiliz elçilerinin Londrada toplanmaları hususi bir mana ve ehemmiyet ifade etmektedir. Yüksek harp meclisi bir defa daha Avrupa harbinin vaziyetini gözden geçirmiş ve harp hedefleri tahakkuk etmedikçe asla sulh yapılmıyacağına karar vermiştir.

Binaenaleyh resmî tebliğin ve varılan kararın teferrüatı üzerinde durmaksızın sonuna kadar harbin devam edeceğini kabul etmek lâzımdır. Bu vaziyette yine hâlen «harp nerede, nasıl ve ne zaman olacaktır?.» sualinin cevabı açık ve karşılıksız bulunmaktadır. Berlinin işaasına göre harp müttefikler tarafından Sovyet Rusyaya harp ilânı ve Balkanlara sirayet ettirilmek suretile vukua getirilecektir. Yani, müttefikler bir taraftan orta şarkta topladıkları ordu ile Sovyet Rusyaya taarruz edecekler, bu taarruz Kafkasya ve Bakû istikametinde inkişaf edecek, bir taraftan da yine bu kuvvetlerle Balkanlarda açılacak cepheye müdahale edeceklerdir. Bu Alman iddia ve propagandasının istihdaf ettiği hedef açık ve aşikârdır. Bir taraftan Balkanlarda sinirleri bozmak, müttefikler hakkındaki emniyet ve itimadı sarsmak; bir taraftan da uyandıracakları hava ve tereddüt ile Balkanları siyaseten ve iktısaden istismar etmektir. Almanyanın harbe devam ve mukavemetinde Balkanların ifa edebileceği iktısadî hizmet mühimdir.

Almanya Balkanların istihsal ve ihraç maddesi olan her nevi hayatî ve madenî maddeyi memleketine taşıyabilmek imkânına sahip oldukça yalnız bu maddelerle mukavemetini arttırmış olarak kalmıyacak Karadeniz, Tuna ve Balkanlar yolundan da azamî istifadeyi temin edebilecektir. İtalya - Adriyatik - Tuna yolları bugün için Almanyanın candamarı mesabesindedir. Elbette ki, bu yolların harp ile kapanmasını istemediği kadar müttefiklere müzahir ve müttefiklerle beraber bir siyaset takibi ile de kendisine karşı kapatılmış olmasını istemez. Bunun için dir ki, bütün kuvvet ve kudreti ile Balkanlarda müttefiklerin siyaseti aleyhine çalışmakta, Balkanlıların fikirlerini çelmiye gayret eylemektedir. Şimdi, İngiliz elçilerinin Londrada toplanmaları işte bu Alman gayret ve propagandasına karşı ittihaz olunacak tedbirleri bir arada teemmül etmiye matuf bir toplantı olmak gerektir.

Yani Balkanlıların istediği emniyeti arttıracak, itimat ve güveni besliyecek, harbin Balkanlara sirayet ettirilmek istenildiği yolunda çıkarılan şayiaları filen yalanlıyacak, bilâkis Balkanların Balkanlılara ait olduğu tezini bütün kanlılığı ile isbat edecek bir mukabil faaliyet.

Yine bu toplantıda Almanyaya karşı Balkanlarda böyle bir sulh taarruzu ile birlikte iktısadî bir gayret rekoru hazırlanması da memul ve muhtemeldir. Yani, Balkanlıların şimdiye kadar ve şimdi Almanyaya sattıkları her türlü maden ve hayat maddesini satınalmak ve Almanya ile Balkanlarda da iktısadi harbi şiddetlendirmek ve iktısadî muhasarayı tamamlamak.

YAKINDA

ETEM İZZET BENİCE'nin Edebî Romanı

İngilterenin Balkanlardaki sefirlerini Londra'ya daveti bu mesele ile alâkadar görülüyor

Fransa ve Belçika hükûmetleri de sefirlerini istişareye çağırıyorlar

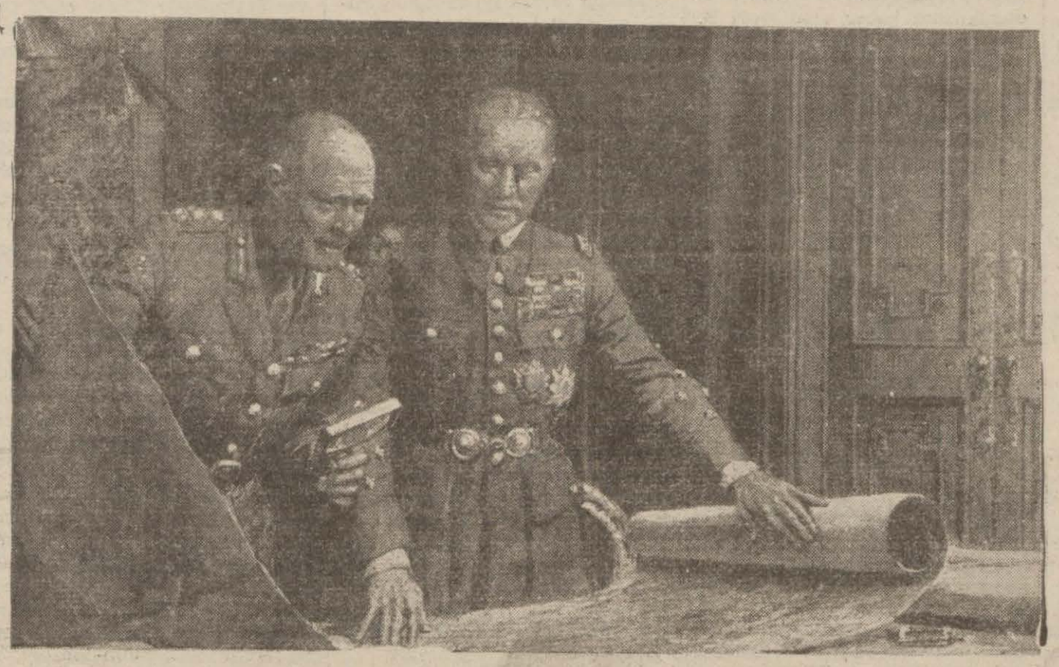

Garp cephesini bekliyen iki müttefik kumandan: Lord Gort ve General Gamlen harita önünde

Londra 29 (Hususî) — Hariciye Nazırı Lord Halifaks İngilterenin Ankaradaki sefiri ile Atina, Bükreş, Belgrat ve Budapeşte sefirlerini kendisile görüşmek üzere Londraya davet etmiştir.

Sefirler nisan bidayetlerinde Londrada bulunacaklardır.

Diğer taraftan İngilterenin Romadaki sefiri Sir Persi Loren de nisanda kısa bir mezuniyetle Londraya gelecektir.

Davet edilen sefirlerin ve orta elçilerin seri bir hareketin daima muhtemel olduğu bir Avrupa mıntakasında büyük ehemmiyette bir diplomatik cepheye mensup bulunuşları tebarüz ettirilmektedir.

Londrada yapılacak toplantıda cenubu şarkî Avrupayı ve Balkanları alâkadar eden her mesele tetkik edilecek ve buralardaki devletleri nazizm tecavüzünden uzak bulunduracak çareler araştırılacaktır. Bu münasebetle sefirler, bu bölgeyi alâkadar eden meseleleri birlikte tetkik etmek fırsatını da bulacaklardır.

BELÇİKA DA SEFİRLERİNİ ÇAĞIRIYOR

Brüksel 29 (Hususî) — Belçikanın talayı da, Vatikan nezdinde ve diğer muhtelif yerlerdeki sefirleri hükûmetle temasta bulunmak üzere önümüzdeki hafta Brüksele geleceklerdir.

(Devamı 3 üncü sahifede)

Almanlar, Romanyayı tazyika başladı

Bükreşte Alman eksperlerile başlıyan müzakereler çetin safhada

Bükreş 29 (A.A.)— Havas ajansından:

Haricî ticaret nazırı Christu, Alman iktısat eksperi Dr. Clodiusun ilk nezaket ziyaretini kabul etmiştir.

Bu son günlerdeki çalışmaları esnasında Rumen ve Alman iktısat heyetleri, fiatlar meselesini görüşmüşlerdir.

Salâhiyettar mehafil, Alman murahhaslarının müzakeratta batî davranmakta ve görüşmelerin nihayet Almanyaya müsait bir şekilde neticelenmesine bais olacak bir takım «teklifler» ileri sürmekle iktifa etmekte olduklarını beyan etmektedir.

Müşahitler, altı aydanberi Romanyanın vaziyetinin son derece sağlamlaşmış olduğu mütaleasını serdetmektedirler.

Salâhiyettar mehafil, müzakeratın ne vakit hitama ereceğini tahmin edememektedirler. Çünkü Alman eksperler, adım başında mukavemet göstermektedirler ve ortaya atılan meseleler ve bilhassa şimdiye kadar temas edilmemiş olan petrol meselesi pek karışıktır.

Vali busabah Ankaradan döndü

İstanbulun imarı hakkında Millî Şefe izahat verdi

Birkaç gündenberi Ankarada bulunmakta olan Vali ve Belediye reisi B. Lûtfi Kırdar bu sabahki ekspresle şehrimize dönmüştür.

B. Lûtfi Kırdar Haydarpaşa istasyonunda vilâyet ve belediye reis muavinleri, emniyet müdürü tarafından karşılanmıştır. Vali ve Belediye reisi dün Ankarada Millî Şefimiz İsmet İnönü tarafından kabul olunmuştur. Mumaileyh Reisicumhurumuza şehrimizin imarı ve imar faaliyeti hakkında izahat vermiştir.

B. Lûtfi Kırdar Ankarada Üsküdar tramvayları işi ile meşgul olmuş ve yeni şehir bütçesi hakkında Dahiliye Vekâlâtile temas etmiştir.

Amerikadan satın alınacak olan şehir dahili otobüsleri için icabeden döviz müsaadesini de almıştır.

Yakın şarkta müttefik ordu 300 bin kişi

Akdenizin bütün manzarasını değiştirecek hâdiselere her zaman intizar edilebilir

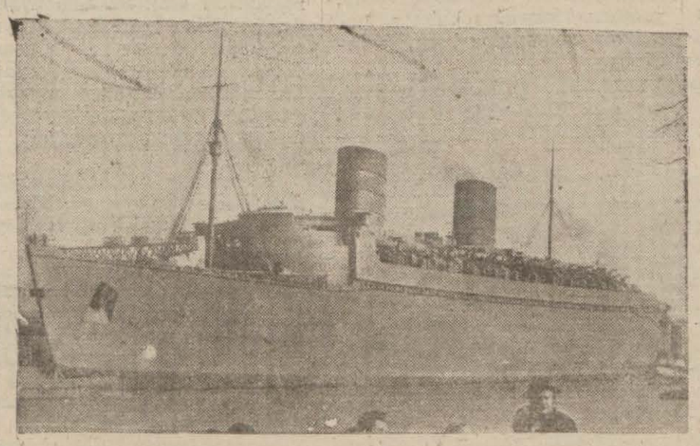

Avustraryadan yakın şarka yeni kuvvetler getirmek üzere yolda bulunan büyük İngiliz transatlantiği Kuin Elizabet

(Yazısı 3 üncü sahifede)

Ruzvelt, Velles ile bir buçuk saat konuştu

Hariciye nazırı ile birlikte raporları tetkike başladı

Londra 29 (Hususî) — Sumner Velles Nevyorka geldiği zaman elli kadar gazeteci tarafından muhasara edilmiş ve müthiş bir sual yağmuru altında kalmıştır.

Velles Avrupada her gittiği yerde büyük bir nezaketle karşılandığını, bütün tebligat beyaz saraydan yapılacağına göre, kendisinin fazla hiçbir şey söyliyemiyeceğini beyan etmiştir.

Velles mahallî saatle 10,30 da Vaşingtona hareket etmiş, Vaşingtona muvasalat eder etmez, Cumhurreisi tarafından kabul edilmiştir.

Mülâkat bir buçuk saat devam etmiştir.

Ruzvelt Vellesin verdiği raporları hariciye nazırı Kordel Hal ile tetkik etmeğe başlamıştır. Fakat raporların muhteviyatına dair beyaz saraydan şimdiye kadar hiçbir şey sızmamıştır.

Ruzvelt Vellese intizaren tehir ettiği Amerika jorjyasında yapacağı seyahate çıkmak üzeredir. Avdetinde beyanatta bulunması ve yahut sözü Hariciye Nazırına bırakması muhtemeldir.

Macar başvekili Peşteye döndü

Papa ile mülâkatı bir buçuk saat sürdü

Roma 29 (Hususi) — Papa, dün Macar Başvekili Kont Teleki'yi huzuruna kabul etmiştir. Mülâkat bir buçuk saat devam etmiştir. Kont Teleki bundan sonra Papalık hükûmet mümessili kardinal Mağlione ile görüşmüştür.

Kont Teleki bir ziyafet vermiş ve ziyafette kardinal Mağlione, Amerikanın Vatikan nezdinde mümessili Myron Taylor ve Vatikanın yüksek erkânı hazır bulunmuştur.

Macar Başvekili Budapşeteye müteveccihen Romdan ayrılmıştır.

Rakıdan sonra yarım kilo petrol içmiş

Dün Galatada garip bir vak'a olmuştur:

Galatada Döşemeci sokağında oturan seyyar satıcı Keork dün öğleden akşama kadar bir kilo rakı içerek kafayı adamakıllı tüssülemiştir. Keork akşam olunca, bu kadar içkiyi kâfi görmemiş ve yarım kilodan fazla ispirto ile gaz yağını üstüste içmiştir.

Fakat biraz sonra sancılar içinde kıvranmağa başladığından:

«— Adostlar ben yanıyorum!.» diye sokağa fırlamıştır.

Keork hemen celbolunan imdadı sıhhî otomobili ile Sürpagop hastanesine kaldırıp midesi yıkanmıştır.

———ooo———

Fransanın Suriye komiseri bugün Ankaraya geldi

(Yazısı 3 üncü sahifede)

Komedi Fransez artistlerinden Mari Bel Budapeştede bir temsilden sonra Çigan müziği dinliyor

"Komedi Fransez" artistleri öğle üzeri geldi

Şehrimizde ve Ankarada birkaç temsil verecek olan Komedi Fransez san'atkârları bugün saat 11,10 geçe Sofyadan ekspresle şehrimize gelmişlerdir. İstasyon daha sabahtan misafirleri karşılamağa gelen kalabalık bir halk ile dolmuştu. Şehir tiyatrosu namına gelenleri, Fransız konsoloshanesi ve belediye erkânı bükettikle bekliyorlardı. Ertuğrul Muhsin gelmemişti.

Tren durur durmaz, polisin tedbirlerine rağmen, halk birdenbire trenlere hücum etti. Artistler neye uğradığını şaşırdılar. Çok kimseler artistleri tanımadıkları için bükettler vanlış kimselere verildi, geri alındı. Bazı gazete fotografçıları da Fransız artisti diye başkalarının resimlerini aldılar.

Bir aralık misafirler içinde en ziyade aranan Mari Bel'in ortadan sır olduğu anlaşıldı. Evvelce de İstanbula geldiği için şehrimizin halini bilen büyük artist bir fırsatını bularak, siyah gözlük takmış olduğu halde usulca sıvışarak çıkıp gitmişti.

Nihayet o karışıklık ve halkın

(Devamı 3 üncü sahifede)

Norveç, Alman denizaltı gemisini geri verecek mi?

İngiliz ablukasının şiddetlendirilmesi Norveçi endişeye düşürüyor

Londra 29 (Hususi)— İngiliz donanmasının Şimal denizinde ablukayı teşdit etmesi, Almanyada olduğu kadar İskandinav memleketlerinde de telâş ve endişe uyandırmıştır.

İngilizler, Norveç sularından Almanyaya demir ve diğer maden cevherleri ithalinin kat'i surette önüne geçmeğe karar vermiş bulunmaktadırlar. Oslo gazeteleri, yeni vaziyetin Norveçin bitaraflığı üzerinde tesir yapmaktan halî kalmıyacağını, Almanyanın mukabele bilmisle geçmesinden korkulduğunu yazmaktadır. Almanlar şimdi demir cevherlerini Norveçin yakın sahillerinde sefer edebilecek küçük tonda vapurlarla nakletmektedir. Bu suretle İngiliz gemilerine tesadüf etmeleri ihtimali azalmaktadır.

NORVEÇ ALMAN TAHTELBAHİNİNİ GERİ VERECEK Mİ?

Londra 29 (Hususi) — Geçen salı gecesi Norveç sahillerinde karaya oturan U. 21 Alman tahtelbahiri bir Alman balıkçı gemisinin yardımı ile yüzdürülmüş ise de Norveç makamları tarafından Mandal fiyorduna getirilmiştir.

Alman sefarethanesi, tahtelbahirin havaların fenalığı yüzünden Norveç sularına girmeğe mecbur kaldığını ileri sürerek serbest bırakılmasını istemiştir.

Fakat gemi henüz serbest bırakılmamıştır. U. 21 gemisi 250 tonluk bir sahil tahtelbahiridir ve içinde 23 kişi vardır.

Son Telgraflar

Bohemya ve Avusturyada isyan

Bern 29 (Hususi) — Mevsuk kaynaklardan alınan haberlere göre Bohemya ve Avusturyada bir çok hâdiseler vukua gelmiştir.

Brno'da, eski sınıflara mensup ihtiyat Avusturya askerlerinden mürekkep bir kıt'a, garp cephesine sevkedileceklerini anlayınca isyan etmişlerdir. Bunlar silâhları almarak hapis olunmuştur. Kutnahora'da, izin beklerken cepheye gönderilmek istenilen bir Alman taburu efradı da isyan etmiştir. Bunların 15 te biri kurşuna dizilmiştir.

Molotof yarın izahat verecek

Roma, 29 (Radyo) — Moskova sivasî mahafili, yarın toplanacak olan Yüksek şûranın kararlarını sabırsızlıkla beklemektedir.

Bu toplantıda Hariciye komiseri Molotof, Sovyet Rusyanın haricî siyaseti hakkında izahat verecektir.

(Diğer Telgraflar 3 üncü Sayfamızdadır)

HÂDİSELER KARŞISINDA
Son Telgraf

MAYNLERİN ÜSTÜNE YAPILAN RESİM

Almanlar yeni yaptıkları maynlerin üstüne Çemberlaynin resmi... ve şemsiyesini yapmışlar.. Sözde bu bir sürprizmiş?. Soğukkanlı İngilizleri bu suretle güldüreceklermiş..

Görüyorsunuz ya, iş, artık şakaya döküldü.. Bu harp espri harbi oldu, çıktı. Fakat, çoğu, böyle soğuk espriler.. Maynin üstüne resim yapacak kadar Almanyada bol fırça ve boya var mıymış?.

Ben, buna şaşıyorum..

UNUTTURMAK HARBİ BAŞLADI, GALİBA..

Bazıları, paskalyaya atfediyorlar. Neye hamledilirse edilsin, görülüyor ki, son bir haftadır, siyaset dünyasında da, harp cephelerinde de bir sessizlik, bir durgunluk var. Adeta, neredyse, harbin olup olmadığını unutacağız. Yoksa yıldırım harbinden, sinir harbinden, sulh harbinden sonra, bir de unutturmak harbi mi başladı?.

Bir de bakacaksınız ki, aradan seneler geçmiş, değişen hiçbir şey yok.. Nesil ihtiyarlamış, tekaüt olmuş, yerine, yenileri gelmiş.. Hâlâ cephelerde sükût!.

Bir gün hatırlıyacaklar ki dünyada harp vardı!. Fakat, bir de bakacaklar ki, aradan on, yirmi sene geçmiş... O zaman:

— Paydos diyecekler, mururu zamana uğradı!.

EMİNÖNÜNDEKİ BASAMAKLAR

Arkadaşımız Selâmi İzzet Sedes, İkdamda yazdığı bir fıkrada, Eminönünde yapılan beton merdivenleri tenkit ediyor. Geçen gün, oradan geçerken, bizim de nazarı dikkatimizi celbetti. Merdivenleri beğenmedik. Demek ki, bu basamakları kim yapıyorsa, iyi yapamamış!. İnsan basamak yapmasını bilmeli.. Bazı insanlar vardır ki, gayet ustalıklı basamak yaparlar... Bazıları da, böyle acemice yapar.. Fakat bir taraftan da sevinmeliyiz, demek, belediyemiz basamak olmaktan artık kurtulmuştur.

İÇKİ KANUNU VE BİR MADDE

Yeni bir içkiler kanunu hazırlanıyormuş: Acaba, bu kanun neden bahsedecek? İsminden, birşey anlamak mümkün değil.. İçki nevilerinden mi?. İçkilerin derecesinden mi?. İçiş tarzından mı?. Fiatından mı?. Yeşilay cemiyetinin lâğvından mı?. Hâlâ, bizim semtteki bakkallara bira gelmeyişinden mi?.

Hulâsa, bilmiyorum. Merakla, kanunun çıkmasını bekliyorum.

Bendenizin bir teklifim var: Bu kanuna şöyle bir madde ilâve etmeli: «İçki, insanı sarhoş eden yegâne vasıtadır. Çalgılı gazinoların hesap pusulalarının azametini istismar ederek, müşterieri ikinci bir defa sarhoş etmeleri yasaktır.»

ARADA TEKLİF VAR MI ÜSTAD?.

Şair Orhan Seyfi Orhun yazdığı bir fıkrada şöyle diyor: «Bir şiir yazmıştım. Manzumesini bilâhare bir kitapta gördüm. Bir de baktım ki altında Yusuf Ziya imzası...»

Orhan Seyfi, bu kitabın müellifine karşı hiç olmazsa kendisinden müsaade istenmesi lâzım geldiğini söylüyor.

Doğru.. Fakat, kimbilir, belki de mevzuu bahis kitabın müellifi, iki Şair Orhan Seyfi Orhon yazdığı de...

AHMET RAUF

Daha çok mahsul

Ziraî istihsalâtımızın arttırılması için tahsisat ayrıldı

Avrupada harbin başlamasından sonra hükûmet ziraî istihsalâtımızın arttırılması etrafında tedbir almalarını vilâyetlere bildirmiş ve vilâyetler de derhal faaliyete geçmişlerdi.

Bu maksatla ziraat bankasınca da 1 milyon 250 bin liralık bir kredi açılmıştır. Ve şimdiye kadar yalnız 26 vilâyette bu krediden 12 bin 586 ton tohumluk tevzi olunmuştur. Tevziata devam olunmaktadır.

Diğer taraftan Koordinasyon heyeti ziraat âletleri mübayaası için Ziraat Vekâletine tahsisat vermiştir. Bu tahsisatla ziraat âletleri mübayaa olunmaktadır.

Ziraî istihsalâtımızın yeni ziraat âletleri ve bu tedbirler sayesinde mühim miktarda artmakta devam edeceği anlaşılmaktadır.

—ooo—

Üniversitenin yeni yıl bütçesi

Şehrimiz üniversitesinin 1940 malî yılı masrafları karşılığı olmak üzere Maarif Vekâletince yeni yıl bütçesine 1 milyon, 406 bin, 473 lira tahsisat konulduğu dün şehrimizdeki alâkadarlara bildirilmiştir.

Bu suretle Üniversitenin yeni yıl tahsisatı 110 bin lira arttırılmış olacaktadır.

Belediye vergileri

Yeni bir proje ile arttırılıp bazı işler resme tâbi tutulacak

Belediye vergi ve resimleri, harçları ve ücretleri hakkında Dahiliye Vekâletince hazırlanmakta olduğunu haber verdiğimiz yeni kanunun tamamlanmıştır. Dahiliye Vekâleti; bu yeni projeyi mütalealarını alınmak üzere Vekâletlere göndermiştir.

Öğrendiğimize göre İstanbul Belediyesi ve diğer belediyeler varidatını arttırmak üzere bu proje ile bazı belediye vergi ve resimlerine ufak zamlar yapılmıştır.

Ayrıca yeniden bazı işler ve maddeler belediye resimlerine tâbi tutulmuştur. Bu yeni projenin hazirana kadar Büyük Millet Meclisinde müzakere olunup hazirandan sonra da tatbik mevkiine gireceği anlaşılmaktadır.

—ooo—

Yeni Ankara Defterdarı

Şehrimiz defterdar muavinliğinden Ankara defterdarlığına tayin olunduğunu haber verdiğimiz B. Behçet bu akşam yeni vazifesine hareket edecektir. Uzun yıllardır İstanbul maliyesinde bulunmuş olan yeni Ankara Defterdarı bu sabah arkadaşlarına veda etmiştir.

Yeni İstanbul defterdar muavinliğine tayin olunan muhasebe müdürü Vahid de bu sabahtan itibaren vazifesine başlamıştır.

—o—

Tiftik balyelerine konulacak mühürler

Tekmil ihracat mallarımızla yerli mamulâtın üzerlerine damga konulması hakkındaki hazırlıklar ikmal olunmuştur. Bu cümleden olmak üzere tiftik ve yapağı balyeleri üzerlerine konulacak olan resmî marka ve işaretlerin şekillerile eb'adı ve balyaların mühürlenme tarzları Vekâletçe kararlaştırılarak şehrimize gönderilmiştir. Bunlar tekmil tiftik tüccarlarına peyderpey tebliğ olunmaktadır.

HALK FİLOZOFU

Bizde filimcilik

Mısırın sinema stüdyolarını gezen bir Fransız muharriri, yazdığı uzun bir tetkik röportajında, Kahire için: «Şark sinemacılığının Holivudu» diyor. Holivut, yalnız Birleşik Amerikanın değil, bütün dünya sinemacılığının payıtahtı olduğuna göre, Mısır, yeni asrın, bu mühim sanayi, propaganda ve nihayet eğlence vasıtasına, şarkta en muvaffak vasat ve merkez olabilmiş demektir.

Anlaşılıyor ki, Mısırlılar, sinema sanayii üzerinde bilhassa durmuşlar ve çok çalışmışlardır. Biz, bu hâdiseyi uzaktan dahi pekâlâ takip edebiliyor ve görüyoruz. İstanbula son senelerde birçok Mısır filmi gelmiştir ve bunların içinde, herhangi bir Amerikan ve Avrupa filminden çok daha fazla tutulmuş olanları vardır.

Bizim yerli filimlerimizden daha fazla tutulmuştur, demiyorum. Çünkü, bizimkiler, kimsenin hatırı kalmasın, umumiyetle kötü oluyor.

İstanbulluların sinema zevkine itimadım vardır. İyi tutulmuş Mısır filimlerini gördükten sonra, Mısırlıların bu işi pekâlâ başardıklarına hükmetmek hiç de yanlış bir hüküm olmaz.

Bugün sinema, bilhassa propaganda için mühim bir vasıta olmuştur. Biz, filimcilikte, muhtelife sebeplerden dolayı geriyiz. Halbuki, bütün dünyaya gösterilmesi, duyurulması lâzım gelen bir çok taraflarımız var. Filimle, bu işi pekâlâ yapabiliriz.

Bu mevzu nasıl işlenir, nasıl organize edilir, nasıl muvaffakiyet yoluna sevkedilir?.

İşin mütehassısı olmadığım için cevap vermek bana düşmez. Fakat, umumî bir görüşle ve bir gazeteci sıfatile şunu söyliyebilirim ki, sinemacılık, bizde, ele alınması lâzım gelen bir mevzu değil, hattâ bir davadır.

REŞAT FEYZİ

Çocuk kampları

Bu yıl şehrimizin altı yerinde 1250 çocukluk kamp açılacak

Geçen yıl olduğu gibi, bu yıl da şehrimizin muhtelif semtlerinde ilk okul talebeleri için kamp açılması kararlaştırılmıştır.

Bu yılki kamplar: Yeşilköy, Florya, Erenköy, Maltepe, Kızıltoprak ve Pendikte olmak üzere altı yerde açılacaktır.

İlk okulların tatilini müteakıp faaliyete geçecek olan kamplara bu yıl 1250 talebe kabul olunacaktır. Geçen yıl 650 kişi alındığına göre kampların umumî kadrosu bu sene de bir misli arttırılmış demek oluyor.

Her kampta bu sene bir yenilik olmak üzere seyyar sesli sinema makineleri, terbiyevî filimler ve muhtelif spor malzemesi bulunacaktır.

ESNAF ÇOCUKLARI

Esnaf cemiyetleri müşterek yardım bürosu tarafından yaz tatilinde açılması düşünülen esnaf çocukları kamplarının küşadından vaz geçilmiştir. Yalnız esnaf cemiyetleri müşterek yardım bürosu maarif idaresine bir miktar para verecektr.

Bu para ile hasta, kansız, güneşe, harekete muhtaç esnaf çocuklarından çalışkanları maarifin kamplarına meccanen kabul olunacaklardır.

—ooo—

Belediyeye bildirilen halk dilekleri

Bu yıl şehrimizin her kaza ve nahiyesinde toplanan Cumhuriyet Halk partisi kongrelerinde tesbit olunan halkımızın yeni dilekleri belediye reisliğine bildirilmiştir.

Bu dileklerden bir kısmını yazıyoruz:

Büyükderede kibrit fabrikası yanında mezarlık tesisi, Sarıyerde çayır başındaki ahşap mahallelerin kaldırılması, Lâleli ve Fatih yangın yerlerindeki yanmış cami ve kilise duvarlarının ve yıkık minarelerin kaldırılmaları, Kasımpaşa iskele meydanının tanzimi, Eyüp mezarlıklarında geceleri mezarların açılıp ölülerin altın dişlerinin sökülmesinin önlenmesi, muhtelif yerlerde yol ve mektep inşası.

Belediye reisliği bu dileklerin hepsini yapacaktır.

—ooo—

Polatlı imar edilecek

Ankaranın kapısı sayılan Polatlı kasabasının en kısa bir zamanda Dahiliye Vekâletince imar olunması kararlaştırılmıştır.

Burasının imar plânının şehircilik mütehassısı M. Prosta yaptırılması muhtemeldir.

DIŞ POLİTİKA

İtalya, Almanya ve Balkanlar

Yazan: AHMET ŞÜKRÜ ESMER

Sovyet - Finlandiya harbi nihayetlendikten sonra Alman politika taarruzunun ağırlığı Balkanlar üzerinde toplanmıştır. Ötedenberi malûm olan bir hakikattir ki Balkanlara karşı tecavüz ancak iki devletten gelebilir: Bunlardan biri - İtalya - Arnavutluğu istilâsı altına almakla esasen tecavüze geçmiş bulunuyor. Almanya da cenubî Avrupayı «hayat sahası» telâkki ettiğini inkâr etmemektedir. Bir... günkü harbin bir hedefi, Polonyayı Alman istilâsından kurtarmak ise, diğer hedefi de Balkan devletlerinin ayni âkıbete uğramalarına mâni olmaktır.

Söylendiğine göre, Almanlar, İtalya ve Sovyet Rusyayı beraber alarak Balkanların statükosunu garanti altına alacaklarmış. Eğer bu politika manevrasile istihdaf edilen gaye, Balkanlara emniyet... vermekse, Almanyanın bunda muvaffak olamıyacağı aşikârdır. Çünkü Balkan milletleri, Almanya ve İtalyanın sözlerine değil, birkaç senedenberi takip ettikleri politikaya bakmak mecburiyetindeler. Almanya ve İtalya Balkan devletlerinin istiklâllerine düşman olduklarını göstermişlerdir. Senelerdenberi Balkanlarda entrika çevirmişler. Ve Balkan milletleri arasında kendi istiklâlleri hattâ varlıklarını müdafaa için bir cephe birliği kurulmasına engel olmuşlardır.

Şimdi ansızın Balkan devletlerinin dostları rolünü oynamıya kalkışmaları, hiçbir Balkanlıyı aldatmıyacaktır.

Almanyanın çevirmek istediği manevra olsa olsa, şöyle bir gayeye matuf olabilir; Şarkî Avrupada kendi menfaatlerile İtalyanın ve Sovyet Rusyanın menfaatleri çarpışmaktadır. Bu menfaat tezatları üç devletin demokrat devletlere karşı siyasî sahada bile olsa, bir cephe birliği kurmasına mâni teşkil etmektedir. Halbuki bugün Almanya için böyle bir cephe birliği kurmak zarurîdir. Binaenaleyh ... menfaatleri telif etmiş gibi göstermek Almanyanın siyasî hedeflerine uygundur. Almanyanın bundan kazançları şudur:

1— Bugün menfaat tezatları dolayısile ayırıcı unsur olan Balkanlar üç devleti bir araya getiren toplayıcı bir unsur mahiyetini alacak ve bu suretle Almanya demokrat devletlere karşı üç otoriter devletin cephe birliğini kurmuş olacaktır.

2— Balkanlara telkin edeceği zannettiği itimatla bu devletleri demokrat devletlere temayül etmekten kurtaracaktır. Filhakika o ... man İngilerenin Romanyaya ve Yunanistana verdiği garantinin manası kalmamak gerektir.

Fakat bütün bu politikanın ... kat olan tarafı şudur ki Balkanlar, bu manevrayı çevirmek isteyenlerin iyi niyetlerinden haklı ... şüphelendikleri gibi, sözlerine itimat caiz olmadığını da biliyorlar. Almanya, İtalya bugünkü şartların tazyiki altında şimdilik Balkanlara tecavüz etmekten çekinse bile, harp bittikten sonra ayni politikayı takip etmiyecekleri ne malûm? Kaldı ki Almanyanın ve İtalyanın bugün bile bu tecavüz politikasından vazgeçtikleri ... malûm değildir. Balkanların statükosunu garanti perdesi altında ... kadar devletlerin siyasî ve ... de iktısadî istiklâllerine karşı tecavüz manasına delâlet eden bir ... kım tasavvurlar sezilmektedir. ... taraftan Romanyanın tecavüze karşı hudutlarını garanti altına almayı teklif ederken, diğer taraftan bu devleti petrol ve ham madde satmak için tazyik etmesi, Almanyanın sözlerile hareketleri arasında da bir tezat mevcut olduğunu göstermektedir.

Almanyanın garanti politikası Balkanları ancak teyakkuza sevketmelidir. Balkanlar için kurtuluş, sözlerine itimat edilemiyecek olan devletler tarafından verilen garantide değil, Almanyanın tecavüz politikasından büsbütün ... geçtiğini isbat etmesindedir. ... manya bu tecavüz politikasına devam ettikçe, vereceği garantiye hiçbir devlet itimat edemez. ... öyle görünüyor ki Almanya ancak tecavüz politikasından ... mokrat devletlerin zaferi [illegible] rebilir.

ADLİYE POLİS

Kendini ele veren katil!

Müddeiumumilik dün 8 senelik firarî bir katili tevkif etmiştir.

Aslen Azerbaycanlı olan Şükrü ismindeki bu katil İzmirde karısı Fatmayı tabanca ile öldürmüştür. Kayınvaldesi Emineyi de ağır surette yaralamıştır. Bilâhare firar ederek Anadolunun muhtelif şehirlerinde dolaşmış, 8 senedenberi yakalanmamıştır.

Birkaç gün evvel şehrimize gelen Şükrü, Sirkecide bir otele inmiş, dün sabah dördüncü şube müdürlüğüne müracaat ederek, Bulgaristana gitmek üzere bir pasaport almak istemiştir. Fakat onun bazı hareketlerinden şüphelenen memurlar, hüviyet cüzdanının fotoğrafsız olduğunu görünce, Şükrüyü sorguya çekmişlerdir.. Nihayet bu nüfus kâğıdının kendisine ait olmadığı ve kendisinin yıllardanberi aranan bir katil olduğu anlaşılmıştır. Bu suretle katil; 8 yıl sonra kendi kendisini ele vererek cezasını bulmak üzere adaletin pençesine teslim olunmuştur.

Sırtlanların yediği ceset!

İzmit vilâyetinin Kandıra kazasına tâbi Kerametin köyünde işlenen çok feci bir cinayet meydana çıkarılmıştır:

Bu köyde 18 yaşında İsmail oğlu Mustafa ile 15 yaşında kardeşi Osman, beraberce dağa odun kesmeğe gitmişler, aralarında kavga çıkmış, gitgide büyüyen kavga nihayet kanlı bir şekil almış ve Mustafa kardeşini balta ile feci bir şekilde öldürmüştür.

Katil; cesedin üzerindeki elbiseleri çıkardıktan sonra cesedi tarlaya saklamıştır.

Bu suretle Osmanın öldüğü iki ay kadar gizli kalmış, fakat ortadan kaybolduğunu gören zabıta katil kardeşi şüphelenerek tevkif etmiştir. Mustafa ile beraber cesedin saklandığı yere gidildiği vakit de sırtlanların bir çok yerlerini yediklerini ve yalnız kemiklerinin kaldığı görülmüştür.

KÜÇÜK HABERLER

★ Bomonti bira fabrikası inhisarlar umum müdürlüğünce satın alınacaktır. Bu suretle yazın şehrimizde bira bollaşacaktır.

★ Pamuk ipliği fiatlarının mütemadiyen yükselmesi üzerine iplik fabrikatörleri Ankaraya çağırılıp gitmişlerdir. Fiatları normal haline indirmek için orada toplantılar yapılmaktadır.

★ Karaca, sülün ve keklik kuşlarının 2 sene müddetle vilâyetimiz hudutları dahilinde avlanması yasak edilmiştir.

★ Fazla miktarda kuzu gelmeğe başlaması üzerine iki gündür şehrimizde et fiatları düşmeğe başlamıştır.

★ Şehrimizde bazı mahalle mümessillerinin yol vergisi tahakkuk cetvellerini hazırlarlarken bazı evlerdeki Bobi, Comi ve emsali insan ismi taşıyan köpekleri de şahıs zan edip bu cetvellere ithal ettikleri görüldüğünden buna dikkat edilmesi ve köpeklerin yol vergisine tâbi olmadıkları şubelere bildirilmiştir.

★ Şirketihayriye vapurlarındaki radyolar belediye meclisinin kararı üzerine dün sökülmüştür.

★ Galatada Elektrin müessesesinin kasasındaki 4000 lirayı gizlice alan muhasebeci Rızanın muhakemesi; avukatının müdafaa mühleti istemesi üzerine yarın sabaha talik olunmuştur.

Bir Daire

Şimdi mes'ul kim?

Bütün apartımanlara, bir ay içinde birer sığınak inşası tamim edilmiş. Güzel. Fakat, biz bir noktayı hatırlatmak istiyoruz. Yeni yapılan her binada mutlaka bir de sığınak bulunması mecburiyeti yeni bir karar değildir. Senelerce evvel, bu, bir kanun veya talimatname ile temin edilmişti.

İstanbulda yapılan mühim bir kısım apartımanlar, bu karardan sonra inşa edilmiştir. Eğer, şimdi, o tarihten sonra yapılan binaların birer sığınağı yoksa, manzara hazindir. Demek, karar, vaktile iyi takip ve tatbik edilmemiş.

Acaba, bu halden mes'ul olan hiç bir adam, hiçbir makam yok mudur?.

BÜRHAN CEVAT

Bilet suiistimali

Bir memur daha tevkif edildi

Denizyolları idaresinde vukua gelen bilet suiistimali tahkikatına devam olunmaktadır. Dün de gişe memurlarından Hulûsi Günay adliyeye verilerek 4üncü sorgu hâkimliğindeki sorgusunu müteakıp tevkif olunmuştur.

Bu memur Bandırma, İzmir ve Karadeniz hatlarına kesilen biletlerin ücretlerini dip koçanlarına eksik yazmakla suçludur.

Avrupa Harbinin Yeni Meseleleri

Taarruz ne vakit ve kime karşı?.

15 martta Almanlar büyük bir harekete geçeceklerdi. Macaristan üzerinden kimbilir neriye doğru gideceklerdi. Bu maksatla Slovakyada yollar tamir ediliyor, ağırlıkların geçmesine göre yeni yollar yapılıyor denmişti. Bu sözler ortaya çıkalı iki ay oldu. Fakat martın ortası geldi, geçti. Nisana da birkac gün kaldı. Almanların öyle bir hareketi görülmedi. Halbuki mart ayı tekin değildir diyorlardı. Hitler Versay muahedesini martta yırtmıştı. Hitler Avusturyayı martta almıştı, Hitler Çek memleketini martta almıştı. 936 danberi her martta Hitler kendinden bahsettirmiştir. 940 da da bir taraftan Alman taarruzu bekleniyordu, olmadı.

İngiliz matbuatında göze çarpan mütalealar arasında Almanyanın değil de daha ziyade dostu Sovyetlerin vaziyetine dair yazılar nazarı dikkati celbediyor. Muhtelif merkezlerde muhabirleri olan İngiliz gazetelerinin bu muhabirlerinden alarak neşrettikleri mektuplar da ayrıca calibi dikkat.

Bir muhabir duymadığını, öğrenmediğini söyliyemez kaidesini ileri süren Deyli Ekspres şöyle diyor:

Çemberlayn bizi Sovyetlerle ittifak etmekten kurtarmıştı. Şimdi de Sovyetlerle harbetmekten kurtardı. Almanya bugün Sovyetler tarafından çemberlenmiştir. Hiç olmazsa Baltık denizinde hal ve keyfiyet böyledir. Müttefikler nereden taarruz edecekler?.

Londralı gazete bu bahsi tazeliyor ve sözüne devamla şöyle anlatıyor:

Sigfrit hattından değil. Çünkü böyle müstahkem mevkilerin üzerine hücum etmenin pahalıya mal olacağını geçen harp göstermiştir. Romanyadan mı?. Sovyetlere karşı Romanyaya yardım maksadile oraya asker göndermek mi?. Romanyalılar memleketlerinin harp sahası olmasını istemiyorlar. Onun için müttefikler Romanyaya asker yollıyacak olursa evvelâ Rumenlerin mukavemeti ile karşılaşacaklardır. Bakûyu bambardıman etmekle mi?. Nereden ve niçin bu olacak? Maksat Sovyet petrollerini Almanyaya gönderilmesine mâni olmak mıdır?. Fakat malûm oldu ki Almanlar Bakûdan pek az petrol alıyorlar. Kalıyor Almanyanın üzerine giderek bomba atmak: Evvelâ söyliyelim ki müttefikler bu suretile Rur havzasında Almanlara büyük zararlar, ziyanlar açabileceklerdir. Fakat Almanlar da buna karşı Londra üzerinde öyle yapacaklardır. Eğer açık şehirlere bomba atacak olursak sivil halkı öldürmüş olacağız. Cinayete karşı cinayetle mukabele edilmez. Onun için Britanyaya en doğru hattı hareket tedafüi vaziyeti muhafazadır. Bunu herkes beğenmiyebilir. Fakat İngiliz hükûmeti edilecek itirazlara tahammül edecek, katlanacaktır.

Almanya harptedir. Sovyetler ise Almanya ile askerî bir ittifaka girişmiyor. İtalyanlar da herhangi bir askerî ittifakı istemiyorlar. Onun için Sovyetlerle Almanya - İtalya ittifakına iki mâni vardır: Sovyetlerle İtalya...

İngilizler işte bu suretle vaziyeti hulâsa ederek bugünkü hal ve mevkiin müttefikler lehine olduğu neticesini çıkarıyorlar.

ALİ KEMAL SUNMAN

Yazan: İskender F. SERTELLİ

BAR ÇİÇEKLERİ

No. 115

Yılmaz, alt ve üst katta taharriyat yaparken, Semih, bahçede bekliyen sivil memurla konuşuyordu:

— Selmayı niçin arıyorsunuz?

— Benden duymuş olmayın amma, bir cinayet meselesinden dolayı polis müdürü tevkifini emretti.

Semih hayretle memurun yüzüne baktı:

— Bir cinayet meselesinden mi?

— Evet. Fakat, çok mahrem tutuyorlar.

— Kendisi mi işlemiş bu cinayeti?

— Evet.. Hem de dün öğleden sonra..

— Ne dediniz.. Dün öğleden sonra mı?!

— Evet. Polis müdürü, Yılmaz Beye söylerken kulağımla duydum.

Semih Kâmran hiddetle bağırdı:

— Kabil değil.. Yalan.. Hepsi yalan.

— Polis müdürü yalan söyler mi beyim?

— Yalan dedim ya. Dün öğleden sonra Selma Fenerbahçede bizimle beraberdi. Yanında birçok aile dostları vardı.

Semih Bey deli olacaktı.

Demek ki Selmaya yeni bir tuzak kurmuşlar ve Türk polisini bu tuzağa âlet etmişlerdi.

Yılmaz köşkten bahçeye iniyordu.

Semih yanına sokuldu:

— Selmayı niçin tevkif edeceksiniz, beyefendi.. Sebebini anlıyabilir miyim

Yılmaz gülümsedi:

— Bir kadını yaralamış.. Kadın bu sabah ölmüş. İtilâf zabıtası katilin Selma olduğunu bildiriyor.

— Şimdi herşeyi anladım. Hepsi yalan bunların. Selma dün benimle beraberdi.. Ve onu öğleden sonra birkaç ecnebi polisi alıp götürdü buradan.

— İyi ya işte. Demek ki, bizden önce onlar tevkif etmişler. Bize geç haber verdikleri anlaşılıyor.

Semih Kâmran yalvarmağa başladı:

— Siz, bu toprağın evlâdısınız, beyefendi! Ben de bir Türküm. Birbirimize yardım edelim. Selma suçsuzdur... Bunu kabul ediniz!

— O halde neden tevkif ettiler.. Ve bize tevkifi için neden şiddetli emirler verdiler? Suçsuz bir insan hakkında bu kadar şiddetli takibat yapılır mı?

Semih başını salladı:

— İstilâya uğramış bir memlekette, müstevlilerden herşey beklenir, azizim! Selmayı bir İngiliz zabiti zorla Modadaki apartımanına kapatılmıştı. Selma benim nişanlımdır. Onu Modadan ben kaçırdım. Bugün nikâhımız kıyılacaktı. Demek ki, onun buraya girip çıktığını görmüşler..

— Her halde takip edildiği muhakkaktır. Aksi takdirde burada bulunduğunu nerden ve kim bilecekti?

— Evet. Bu hâdise bana da onun takip edildiğini anlatıyor. Fakat, ne olursa olsun, o suçsuzdur. İngiliz zabiti onun hakkında böyle bir tuzak kurmakla Selmayı kendisine bağlamak istiyor. Bu tehdidin manası çok sarihtir.

Ve elini tutarak, ağlar gibi bir sesle ilâve etti:

— Bana bu meselede yardım edemez misiniz, Yılmaz Bey?

Yılmaz polislere işaret etti:

— Haydi, siz Kalamış vapur iskelesine doğru yürüyünüz. Ben arkanızdan yetişirim.

Memurlar bahçeden çıkıp gittiler.

Yılmaz, Semihin yanına yaklaştı:

— Ben, bütün bu dolapların nasıl ve kimin tarafından çevrildiğini çok iyi biliyorum, Semih Bey! Bu hâdise karşısında sizin de vaziyetiniz tehlikelidir. Bana kalırsa size de katile yataklık cürmü isnat edecekler.. Belki bu akşam, belki de yarın sizi de tevkif ettirecekler.. Maamafih ufak bir ihtimal var: Eğer Selma hanım, kendisini delice seven ve adım adım takip eden İngiliz zabitine teslimiyet gösterir ve muhalefet etmezse, belki siz bu felâketten yakanızı kurtarabilirsiniz! Yoksa, Arapyan hanım siz de boylıyacaksınız!

— Fakat, medenî insanlara yakışır mı bu bayağı tuzaklar? Ben derdimi, icabederse, itilâf ordusunun en büyük kumandanına anlatmasını da bilirim.

— İyi amma, bunu anlatabilmek fırsatını bulursanız... Bir kere Arapyan hanına düştükten sonra, yanınıza kimseler sokulmaz. Aylarca zindanlarda kalır, çürürsünüz.

— Tuhaf şey! İnsan bu medeniyet asrında, istediği ve sözleştiği bir kadınla evlenemiyecek demek?!.

Yılmaz yürür gibi bir tavırla:

— Size en büyük iyiliği yaptığıma kaniim. Semih Bey! Elimden başka birşey gelmez. Gelseydi, süphe yok ki, esirgemezdim.

Dedi ve elini uzattı:

— Allaha ısmarladık. Umarım ki benim arkamdan siz de - kısa bir zaman için - izinizi kaybetmeğe çalışır ve hemen buradan uzaklaşırsınız.

— Teşekkür ederim, Yılmaz bey! Demek ki, elinizden böyle bir tavsiyeden başka yapılacak iyilik gelmiyor?!.

(Devamı var)

EN SON DAKİKA

Sovyetler Finlandiyadan yeni yeni daha bir çok şeyler istiyorlar

Helsinki 29 (A.A.)— İyi haber alan mahfellere gelen malûmata göre halihazırda Moskovada cereyan etmekte olan Sovyet - Fin müzakereleri müşkül bir safhaya girmiştir. Görüşmelerin yakında inkitaa uğraması mümkündür. Müşkülât Sovyetlerin Finlandiyada bir ticari mümessillik ihdas etmelerinden doğmuştur. Fin murahhasları Sovyetlerin bu husustaki taleplerini ağır bulmaktadırlar.

Diğer cihetten Sovyetlere terkedilecek olan Hangö mıntakası hakkında müşkülâta tesadüf edilmektedir.

Henüz teeyyüt etmiyen bir habere göre hududun tahdidi meselesinde de iki taraf uyuşamamaktadır.

Bir Alman tayyaresinin taarruzu

Londra 29 (A.A.)— İngiliz Amirallik dairesi bildiriyor:

Bir düşman tayyaresi, dün akşam Şimal denizinde bir kafilemize taarruz etmis ve beş bomba atmıştır. Bombalar, bir gûna hasar ika etmemiştir.

Vaşington 29 (A.A.)— Hariciye nezaretinin Amerikan gemilerine Alman tahtelbahir veya tayyareleri tarafından taarruz edilmiyeceğine dair Berlin hükûmetinden teminat almış olduğu suretinde gazetelerde intişar etmiş olan haberleri tekzip eden Amerika Hariciye Nezareti, şimdiye kadar Vaşingtona bu yolda teminat gelmemis olduğunu beyan etmektedir.

Ruzvelte yeni bir salâhiyet

Vaşington 29 (A.A.)— Reisicumhur âyan meclisinin tasvibini istihsal etmeden ecnebi memleketlerle ticarî itilâflar imza etmek salâhiyetinin üç sene müddetle tahdit edilmesine dair hazırlanan kanun lâyihasının tasdikinden geçmesi hakkında Pittman tarafından tevdi edilen karar sureti üzerine reye müracaat edilmesi zarureti hasıl olmuştur.

Siyasî mahfellerde hasıl olan kanaate göre hükûmet kuvvetleri muhalefet kuvvetlerine müsavidir.

Kongre koridorlarında toplanan malûmata göre âyandan iki zatın ne şekilde rey verecekleri henüz malûm değilse de Pittman tarafından tevdi edilen karar suretinin kabulü hükûmetin kanun lâyihasının tesirini sıfıra indireceğini müdrik bulunan hükûmet liderleri âyan meclisinin demokrat kuvvetlerini birleştirmeğe gayret etmektedirler.

Bir Alman tayyaresi düşürüldü

Londra 29 (A.A.) — Alâkadar makamalar, dün öğleden sonra İskoçyanın şimali şarki sahilleri açığında «Heinkel» markalı bir bombardıman tayyaresinin ne suretle düşürüldüğüne dair aşağıdaki malûmatı vermektedir:

Alman pilotu bulutların üstünden uçmakta iken üç İngiliz tayyaresinin hücumuna uğramıştır. Tayyare kurtulmak için bulutların arasına girmis ise de altta diğer bir filoya mensup olan muharebe tayyaerlerile karşılaşmıştır. Bu tayyarelerden atılan mermilerle ateş alan «Heinkel» denize düş-

Semih sevinçle bhçey eaindi:

Yugoslav Ticaret Nazırı Bükreşte

Bükreş 29 (A.A.) — Yugoslavya ticaret nazırı B. İvan Andres, beraberinde Belgrad belediye reisi ile ugoslav ticaret ve sanayi er - babından birçok zvattan müteşekkil bir heyet olduğu halde Yugoslav - Rumen ticaret odasının açılma merasiminde hazır bulunmak üzere bu sabah buraya gelmiştir.

Bir nebze siyasî manası bulunan bu tezahüre hususî bir revnak verilmiştir. Bu tezahürün siyasî manası, Balkan antantı devletlerinin noktai na zar birliğini göstermesindedir.

Fransanın Suriye komiseri Ankara'da

Ankara 29 (Telefonla)— Fransanın Suriye fevkalâde komiseri Puaux bugün saat 11,45 de tayyare ile Suriyeden şehrimize gelmiştir.

Fevkalâde komiser hududa müteallik meseler hakkında ahiren tanzim edilmiş olan mukaveleyi imza için gelmis bulunmaktadır.

Beyoğlu Birinci Sulh Hukuk mahkemesinden:

Hazinenin Beyoğlunda Kamerhatun mahallesinde Karnavula sokağında 51 / 59 numarada Hiristo oğlu Yuvan aleyhine açtığı davada: Müddeialeyhin ikametgâhının meçhuliyetine mebni mahkemece on beş gün müddetle ilânen teb - liğat icrasına karar verilmiş olduğundan muhakeme günü olan 22/ 4/940 saat 9.30 da mahkemeye bizzat veya bilvekâle gelmeniz tebliğ makamına kaim olmak üzere ilân olunur.

Bugün **SAKARYA** Sinemasında

Büyük, Kuvvetli, Zengin ve muhteşem bir Film:

ŞİMAL OTELİ

Oynıyanlar: ANNABELLA — LOUIS JOUVET — J. P. AUMONT
Ve ilâveten: KLU - KLUX - KLAN'ın bütün esrarını faşeden
MASKELİ VATAN HAİNLERİ
Filmi. Bas rollerde: NOEL MADISON ve LILA LEE

Almanyanın karadan da ablukası düşünülüyor

(1 inci sahifeden devam)

Belga ajansı, bu temasların sadece istihbar mahiyetinde olduğunu, hususî bir mana ifade etmiyeceğini tasrih eylemektedir.

LONDRADAKİ HARP KONSEYİ TOPLANTISI

Londra 29 (Hususî) — Gazeteler, Londradaki konsey toplantısının müttefiklerin yalnız harp zamanındaki münasebetlerini değil, harpten sonraki münasebetlerini de perçinlediğini yazıyorlar.

Konseye iştirak etmiş olan Fransız Başvekili Reyno, Bahriye Nazırı Kampensi, Hava Nazırı Eyak, General Gamlen, Amiral Darlan, General Vuilmen ve refakatlerindeki zevat Parise dönmüşlerdir. Fransız Harbiye Nazırı Daladiye attan düşmek suretile geçirdiği kazadan henüz iyileşmemiş bulunduğu için konsey toplantısında bulunamamıştır. Başvekil Reyno Parise varır varmaz doğruca Harbiye Nezaretine giderek Daladye ile görüşmüştür.

NEŞREDİLEN TEBLİĞ

Konsey toplantısından sonra imza edilen beyanname hakkında neşredilen resmi tebligde deniliyor ki:

«Bir taraftan Fransa Cumhuriyeti, diğer taraftan İngiltere devleti herhangi suretle tek başına müareke veya sulh müzakerelerinden içinap edecektir. Mütarke veya müsaleha ancak iki tarafın ittifakile yapılacaktır.

«İki taraf da emniyetlerini tam manasile korumıyacak ve sürekli bir sulhu temin etmiyecek sulh müzakerelerine girişmiyeceklerdir.

«İki tarafın müzakere edeceği sulh, bir taraftan emniyetlerini koruyacak, diğer taraftan diğer milletlerin iştirakile beynelmilel nizamı temin edecek, bu sayede her millet hürriyetine sahip olacak Avrupada kanun hüküm sürecek ve sulhün devamı temin olunacaktır.

«İki memleket harpten sonra, bütün bu hedefleri tahakkuk ettirinciye kadar her vadide müştereken hareket edeceklerdir.»

ÇÖRÇİL YARIN RADYODA

Londra 24 (Hususî) — Çörçil 30 martta Grinoviç ayarile saat 20,20 de B. B. C. radyosunda konuşacaktır.

ABLUKA KARADAN DA ŞİDDETLENDİRİLECEK

Londra 29 (Hususi)— Londradaki harp konseyi toplantısında, ablukanın kara cihetinden de kuvvetlendirilmesine karar verildiği bildirilmektedir. Balkanlardaki İngiliz sefirlerinin Londraya davetleri bu hususla alâkadar görülmektedir.

Müttefiklerin daha enerjik harekete geçmeleri hakkında verdikleri kararların tatbikatı sırasında, bu tedbirlerin bazı memleketler için mahzurlu olması dahi göze alınmıştır. Bu hususta tahaddüs edebilecek ihtilâflar gözönüne alınmış ve bunlara karşı koymak için de tedbirler düşünülmüştür.

FRANSA DA İKİ SEFİRİNİ ...... GÖRÜŞMEĞE ÇAGIRDI

Paris 29 (Hususî)— Fransa hükûmeti de kendi sefirleri ile müşavereye karar vermiş, ilk olarak Roma ve Brükseldeki sefirlerini Parise çağırmıştır.

YAKIN ŞARKTA MÜTTEFİKLER

Londra 29 (Hususî)— Yakın şarktaki İngiliz kıtaatı başkumandanı General Wavell ile görüşen bir Amerikalı gazeteci, İngiliz kıtaatının kısmen Mısıra ve kısmen de Filistine yerleştirilmiş bulunduğunu ve bu ordu mevcudunun 100 bin kişiye baliğ olduğunu yazmaktadır.

Suriyedeki Fransız kuvvetleri ise bu miktarın iki mislinden fazladır. Bu ordu mütemadiyen kuvvetlendirilmekte ve mükemmelleştirilmektedir.

Diğer taraftan İngiliz, Mısır ve Hintli kıtaatın çöllerde başladığı manevralara devam edilmektedir.

TÜRK HUDUDUNDAN MISIRA KADAR

Londra 29 (Hususî) — Lord Samoel Yakın şarkta yaptığı seyahatten bahseden bir nutkunda demiştir ki:

«Müttefiklerin müsellâh kuvvetleri bu mıntakada toplanmıştır. Bu ordu Türk hududundan Mısır hududuna kadar büyük kamplar kurmuştur. İngiliz, Fransız, Avusturalyalı ve Yeni Zelândalı kuvvetler mütemadiyen gelmektedir. Şimdi bu mıntakada mükemmel yollar vardır. Motörlü kuvvetlerin sevk ve tahriki kolaylaşmıştır.

Akdenizin bütün manzarasını değiştirebilecek hâdiselere her zaman intizar edilebilir. Fakat şimdilik görünürde bir şey yoktur. Yakın şarkta her şey normal ve sakindir. Lâkin emin bir sükûnet değil!»

Komedifransez geldi

(1 inci sahifeden devam)

akını arasında diğer artistler gardan çıkmağa ve otomobillerine binmeğe muvaffak oldular ve doğru Park oteli gittiler.

Komedi Fransez'in resmî temsilleri

Muhterem halkımızın, tiyatro antresinde müşkilâta maruz kalmamaları için biletlerinin üzerindeki temsil sırasını gösteren büyük kırmızı numaraların, aşağıda gösterildiği gibi hangi oyunlara ait ve hangi tarihlere müsadif olduğuna dikkat etmelerini kendile - rinden rica ederiz.

Cuma 29 mart No. 1.
Cumartesi 30 mart matine poetik No. 2.
Cumartesi 30 mart suare No. 3.
Pazar 31 mart matine No. 4.
Pazar 31 mart suare No. 5.

İstanbul asliye 9 uncu hukuk hâkimliğinden

Bebekte inşirah sokak 47 No. da mukim Zühtiye tarafından Antakyada Ampir sineması sahibi hacı Kâmilin yanında müstahdem Mustafa Mermi aleyhine açmış olduğu boşanma davasının yapılmakta olan muhakemesinde müddeaaleyhin ikametgâhı mechul olmasına binaen dava arzuhali ve davetiye mahkeme divanhanesine talik ve gazetelerle de ilânat icra edilmiş olduğu halde müddeaaleyhin mahkemeye gelmediği gibi bir vekil de göndermemiş olduğundan muhakemenin gıyaben icrası ve kendisine beş gün zarfında bir gıyap kararı tebliğine mahkemece karar verildiğinden 24/4/940 saat 9,30 da mahkemeye gelmesi ve gelmediği takdirde bir daha mahkemeye kabul edilmiyeceği bildirilir. (25617)

ŞİFA BULMUŞ AĞRI

Bay J. O. C. Yazıyor :

Ekseriya okuyoruz. Tedavi gören ilâçlar varmış fakat, ALLCOCK yakısından bahsedilince, kat'iyyen mübalâğa değildir. Bir zat akşam tatbik ettiği bir ALLCOCK yakısı, bir gece zarfında tesirini göstererek ve devamlı sıcaklık tevlid ederek ağrıyan mahalli teskin etmiştir.

ALLCOCK, romatizma, lumbago, siyatik, delikli ALLCOCK yakılarile şifayap olmuşlardır.

ALLCOCK yakılarının tevlid ettiği sıhhî sıcaklık, OTOMATİK BİR MASAJ gibi hemen ağrıyan yerin etrafını kaplar. ALLCOCK yakılarındaki kırmızı daire ve kartal resimli markasına dikkat ediniz. Eczanelerde 27 buçuk kuruştur.

Deniz Levazım satınalma Komisyonu İlânları

1— Tahmin edilen bedeli (8979) lira olan 87600 kilo ekmeğin 30/Mart/940 tarihine rashyan Cumartesi günü saat 11 de kapalı zarfla eksiltmesi yapılacaktır.

2— İlk teminat (673) lira (43) kuruş olup şartnamesi her gün komisyondan alınabilir.

3— İsteklilerin 2490 sayılı kanunun tarifatı dahilinde tanzim edecekleri kapalı teklif mektuplarını en geç belli gün ve saatten bir saat evveline kadar Kasımpaşada bulunan komisyon başkanlığına makbuz mukabilinde vermeleri. «1955»

1— Tahmin edilen bedeli (13962) lira olan 1400 adet muhtelif boyda boya patlağı 1/Nisan/940 tarihine rasliyan pazartesi günü saat 15 de Kasımpaşada bulunan Deniz Levazım satınalma komisyonunda kapalı zarfla eksiltmesi yapılacaktır.

2— İlk teminatı (1047,15) lira olup şartnamesi her gün mesai saati dahilinde mezkûr komisyondan bedelsiz alınabilir.

3— İsteklilerin 2490 sayılı kanunun tarifatına uyarak hazırladıkları teklif mektuplarını en geç eksiltmenin yapılacağı gün ve saatten bir saat evveline kadar makbuz mukabilinde adı geçen komisyon başkanlığına vermeleri. (1986)

ANAPİYOJEN

Dr. İhsan Sami

İstreptokok, istafilokok, pnömokok, koli, piyosiyaniklerin yaptığı çıban, yara, akıntı ve cilt hastalıklarına karşı çok tesirli taze aşıdır.

İstanbul asliye ikinci hukuk hâkimliğinden:

İstanbul belediyesi tarafından Mehmet Ali, Lûtfi Kızıldağ ve Beyoğlunda İstiklâl caddesinde yeni şark berber salonunda baş kalfa Mustafa aleyhlerine açılan 1620 liranın tahsili talebine dair olan davanın yapılan muhakemesi sonunda mübrez taahhütname Ali Lûtfinin İstanbul belediyesi konservatuvarına kayıt ve kabulünden sonra bandoyu terkeylediği veya iki sene imtihanlarda muvaffak olmadığı veya mektep ve nizamat ve talimatına mugayir hareket sebebile mektepten çıkarıldığı surette mektep idaresince kendisine sarfolunan mebaliği tediyeyi taahhüdü mutazammın olup bu taahhüt olunan mebaliği İstanbulda tediye olunacağı taahhütnamede yazılı bulunmasına ve usulün 10 cu maddesile kabul olunan mukavelenin icra olunacağı mahalden mahsup olan keyfiyetin bu taahhüdün icra olunacağı mahal bulunmamasına ve diğer müddeialey - hin de İstanbulda gösterilen ikametgâhında bulunmaması ve ikametgâhının meçhuliyeti sebebile kendisine ilânen tebligat yapıldığı anlaşılması itibarile usulün 9 uncu maddesine göre diğer müddeialeyhin ikametgâhı itibarile davayı tetkike mahkeme salâhiyettar bulunmamasına binaen usulün 9 cu maddesine göre salâhiyet noktasından dava arzuhalinin reddine ve dosyanın Ankara asliye 1 ci hukuk hâkimliğine gönderilmesine mütedair 25/9/939 tarihinde verilen karar ve bunu mutazammın belediyenin temyizini muhtevi arzuhal müddeialeyhlerden Mustafanın ikametgâhı hazırasının meçhuliyetine binaen usulün 141 inci ve müteakıbı maddeleri mucibince kendisine ilânen tebliğine ve ilân için de 20 gün müddet tayinine mahkemece karar verilmiş ve ilâm ile temyiz arzuhalinin birer suretleri de mahkeme divanhanesine asılan ilâm ve arzuhal suretinin tebliği makamına kaim olmak üzere ilân olunur. (25624)

Reşit Paşanın Hatıratı

MAKEDONYA ATEŞLER İÇİNDE

Yazanlar:
İskender F. SERTELLİ — Cevdet Reşit YULARKIRAN

«Elviyei selâse» nin inzibat işleri tamamile ecnebilere verilmişti

Elyopolis, Reşit Paşayı da fırsat buldukça saraya gammazlamaktan geri kalmamış, hattâ jandarma tensiki işine başlandığı sırada, mabeyinden müfettişi umumiliğe gelen bir şifre ile Reşit Paşanın Serezdeki icraatı hakkında malûmat istenmişti.

Hüseyin Hilmi Paşa vaziyeti derhal kavramış olacak ki, bu telg - rafa verdiği cevapta bilhassa şu satırları yazmıştı:

«İlbasan kaymakamı Necip Bey gibi, küçük bir aileye mensup olmıyan Reşit Paşa Serez ve havalisindeki siyasî ve askerî entrikaları herkesten iyi kavramış bir idare adamıdır. Vazifesinden ve hükûmetine sadakatten başka birşey düşünmez.»

Hüseyin Hilmi Paşa, biraz evvel bahsi geçen İlbasan kaymakamı Necip Beyi çok müdafaa ettiği halde, sarayın: «Küçük bir aileye mensupmuş..» kaydile azledilmesinin önüne geçememişti. Kendisinden Reşit Paşa hakkında malûmat istenince, sarayın nabzına çok uygun bir cevap vermekle, Reşit Paşanın ilânı meşrutiyete kadar Serez mutasarrıflığında kalmasına yardım etmiş oluyordu.

Hasılı Elyopolis, Selânikte müthis bir fesat ocağı, korkunç bir istihbarat şebekesi kurmuştu.

Vilâyet ve mülhakatta olup bitenleri derhal saraya arzeder, sık sık rütbeler, nişanlar, ihsanlar alırdı.

★

Jandarma işleri ecnebilerin elinde..

Eşkiya takibinde görülen zâaf ve cesaretsizlik, nihayet jandarmamızın tensiki işini ecnebilerin eline düşürmüştü.

Babıâli ile yapılan bir anlaşmadan sonra Balkanlar dört mıntakaya ayrılarak - bilhassa Makedonya havalisinin inzibat işleri ecnebi kontrolü altına geçmiş gibiydi.

1— Serez mıntakasına Fransızlar,
2— Drama mıntakasına İngilizler,
3— Selânik mıntakasına Ruslar,
4— Serezin şimaline yani dağlık havaliye İtalyanlar memur edilmişti. Bu heyetler yeni jandarma teşkilâtı yapacaklar, inzibat işlerini intizama sokacaklardı.

Serezde bulunan (Fransız jandarma tensik heyeti) reisliğine Fulon Bey tayin edilmişti. (Elviyei selâse) nin inzibat işleri tamamile ecnebilerin eline verilmişti. Bunlar, mütehassıs sıfatile istedikleri ni yapıyorlardı. Kendilerine büyük salâhiyetler verilmişti.

Binbaşı Fulon Bey Serezde geceli gündüzlü çalışıyordu. Bu sırada jandarma teşkilâtımız hakikaten ıslaha muhtaç bir halde idi. Hudutlarımızı her dakika tehdit eden Makedonya çetelerile başa çıkamıyan hükûmet, ancak bu işi mükemmel bir surette tensik ve ıslah edilmiş olan jandarma kuvvetile başarabilirdi.

Serez jandarma kumandanı Tayyar Bey de bu teşkilâta yardım ediyor ve yaptığı temasların neticesini mutasarrıf Reşit Paşaya her akşam bildiriyordu.

Aradan bir hayli zaman geçmişti.

Haftalar aylara kalboluyor, fakat ortada esaslı bir teşkilâtın ilk adımından bile eser görülmüyordu.

★

Sandanski çetesi ile bir kanlı müsademe

O sıralarda, Sandanskinin bulgarca yazılmış bir mektubu daha jandarmamızın eline geçmişti.

Hükûmet bu mektubu tercüme ettirdi. Hudutlarda faaliyette bulunan Bulgar çetelerinin Razlık civarında esliha nakline başladıkları anlaşılıyordu.

Bu mektubun türkçe tercümesini aynen neşrediyoruz. Vesika: 21.

Sandanskinin imzasile (Taska)-ya yazılan bu mektupta:

«Size ait olan eslihanın Razlıktan nakledilmesi az bir zaman zarfında hitam bulacaktır. Sizin tüfekleri teslim etmesini Stoya yazdık.»

Reşit Paşa bu mektup üzerine jandarma kumandanile tertibat almıştı. Ciheti askeriye dahi meseleden haberdar edilmişti. İlk jandarma müfrezesi yola çıkarılmıştı.

Buralarda müsademeler oldukça daima çeteden bir iki kişi yaralanır, fakat çete reislerinden hiçbiri ele geçemezdi.

Eşkiyanın Kale karyesinde gizlendiği haber alınmış ve jandarmamızla çeteler arasında çarpışmalar başlamıştı.

Reşit Paşa bu müsademelerde çete reisinin ele geçeceğini umuyordu. Zira, jandarmaya asker de yardım ediyordu.

Kuvvetli müfrezelerimizin müsademeye iştirakine, vak'anın cereyan ettiği köy ve civarının sıkı bir kordon altına alınmış olmasına rağmen, bu sefer de - maalesef - Taska yakalanmamıştı.

(Devamı var)

Askerlik İşleri

İhtiyat erat yoklaması

Eminönü yabancı As. şubesinden:

1 — 313, 314, 315, 316 doğumluların ihtiyat yoklamaları aşağıdaki günlerde yapılacaktır.

2 — Yoklamalar doğum doğum yapılacağından her mükellef yoklamasını bizzat kendisi yaptıracaktır. Yoklama cumartesi günü hariç olmak üzere hergün sabah saat 9 dan 12 ye kadardır.

3 — İzdihama meydan vermemek ve mükelleflerin işlerinden geri kalmamaları için müracaatlar ilân edilecek günlerde olmalıdır.

4 — Bir doğumun yoklaması bitmedikçe diğer doğumun yoklamasına geçilmiyeceğinden herkesin doğum sırasını gözetmesi lâzımdır.

5 — 313 doğumluların yoklama günleri 1 nisan 940 pazartesi 2 nisan 940 salı, 3 nisan 940 çarşamba.

314 doğumluların 4 nisan 940 perşembe, 5 nisan 940 cuma, 8 nisan 940 pazartesi, 9 nisan 940 salı.

315 doğumlular 10 nisan 940 çarşamba, 11 nisan 940 perşembe, 12 nisan 940 cuma, 15 nisan 940 pazartesi.

316 doğumluların 16 nisan 940 salı, 17 nisan 940 çarşamba, 18 nisan 940 perşembe 19 nisan 940 cumadır.

Diğer doğumluların yoklama günleri ayrıca ilân edilecektir.

6 — Yoklamaya geleceklerin nüfus cüzdanları, askerlik ettiklerine dair resmî vesikaları ve oturdukları mahal zabıtasından fotograflı ikamet senetlerini beraberce getirmeleri meşruttur.

ZAYİ

Tıp fakültesinden aldığım Denizyollarına ait paso kâğıdımı kaybettim. Yenisini alacağımdan eskisinin hükmü yoktur.

2507 Aydın Ulu Yazman

YENİ NEŞRİYAT

Dekameron hikâyeleri

Dünyanın en meraklı ve heyecanlı hikâyeleri olmakla şöhret bulan «Bokaçyo» nun «On gün» demek olan «Dekameron» ismindeki hikâyeleri, M. Rasim Özgen tarafından çok güzel ve aslına muvafık bir şekilde tercüme edilmiş ve ilk broşürü bugün çıkmıştır.

İstanbul Asliye 3 üncü Hukuk mahkemesinden:

İstanbul maliye muhakemat müdürlüğü tarafından Büyükdere Kuyu sokak 12 No. lu evde mukim iken hali hazır ikametgâhının meçhul olduğu taayyün eden Matyo aleyhine mahkemenin 936/1621 No. lu dosyasile açılan gaiplik dvasına ait arzuhal suret mahkeme kararile ilânen diğer tarafa tebliğ edilmişve cevap verilmediği cihetile muhakme günü olarak 29/4/940 saat 14 tayin kılınmış olduğundan mumaileyh Matyonun mezkûr gün ve saatte mahkemede bulunması veya bir vekil göndermesi lüzumu ilân olunur.

1359 Hicrî Sefer 19	1356 Rumî Mart 16	
1940, Ay 3, Gün 39, Kasım 143 29 Mart CUMA		
Vakitler	Vasati Sa. D.	Ezanî Sa. Da.
Güneş	5 48	11 18
Öğle	12 19	5 48
İkindi	15 51	9 20
Akşam	18 31	12 00
Yatsı	20 03	1 33
İmsak	4 06	9 37

Yazan: Rahmi YAĞIZ — No: 71

Donanma Geliyor

Bayramzadenin kısa bir müddet için İstanbuldan ayrılışının sebepleri vardı

Temennisini yaptı, sonra odasına çekildi.

Melek, Davustun ayak sesleri uzaklaşıp bitişik odadan gelen somye gıcırtılarile delikanlının yattığını anlayıncıya kadar bulunduğu vaziyeti muhafaza etti. Sonra oda kapısını dikkatle muayeneden geçirdi. Kilidini yokladı. Dışardan açılmasına ihtimal mevcut olmadığına kanaat getirince kapıyı kilitledi, sürgüsünü de sürdü, rahat bir nefes alarak:

— Oh!.

Dedi. Karyolaya girdi.

Genç kadının kafasında uykudan evvel canlanan bir fikir, tuhaf bir düşünce onu meşgul ediyordu.

Niçin bu eve gelmiş, bu kaptan olduğunu söyliyen delikanlının peşine takılmıştı. Bu hareketini doktor duysa haklı olarak şüpheye düşebilirdi.. Şu hareketile evvelce tasarladığı (muvakkat bir karargâh) bulmak, edinmek fikrinin sakatlığını pekâlâ hissediyordu. Fakat gündüzki yorgunluğu fazla olduğu için Melek bu düşüncenin fazla dallanıp, budaklanmasına, tekmil kafasını kaplamasına meydan vermedi:

— Yarın, daha sağlam düşünerek hareket tarzımı düzeltirim!.

Dedi, uykuya daldı.

Ertesi sabah, daha Melek sabah uykusunu tamamlarken Sirkeciden hareket eden ekspresle Bayramzade yeni ve mevsimsiz bir Berlin seyahatine çıkmış, isteksizlikle İstanbuldan ayrılıyordu.

Harp zengini, somurtgan bir yüzle gara gelmiş, kendisini teşyie gelen ahbaplarile dalkavuklarına iltifat göstermeden vagona girmişti.

Teşyiciler birbirlerine gözuçlarile bakarak:

— Ne var? Acaba ne oldu?.

Diye hal dilile harp zengininin neden teessüre düştüğünü araştırıyorlardı. Fakat kimse bir gece evvel cereyan eden vak'adan haberdar değildi. Davustun harp zengini tarafından kaçırılması, bunun Lena Bartley tarafından haber alınarak kudretli hâmisi Enver Paşaya başvurduğunu, Paşanın yaver Mümtaz Beyi gece yarısı harp zengінine haber gönderdiğini, Davustu hemen serbest bırakmasını, tarziye vermesini istediğini, Bayramzadenin bu emir karşısında muhalefete eli ve dili varmadığını, şimdi de İstanbuldan kısa bir zaman için ayrılmak mecburiyetinde kaldığını bilmiyorlardı.

Tren, perondan ağır ağır çıkarken, vagon penceresinde açık suratile mendil sallıyan teşyicilerine ters ters bakan harp zengini yumruğunu sıktı, karşısındaki görünmiyen düşmana hitap ederek salladı:

— İlk fırsatta seni bulup meydana çıkaracağım.. Senin de o melun İngiliz piçinin de, o armatör Rasim olacak musibetin de hakkından geleceğim. Günümüze hazır olun!

Dedi!.

★

Davust karyolasında esneyip gerinerek gözlerini açmış, bileğindeki saate bakınca:

— Saat 10... Amma da uyumuşum!.

Diye söylenmişti.

Delikanlı bir gece evvel başından geçenleri hatırlayınca güldü. Harp zengininin klüp dönüşü kendisini kaçırması, köşküne getirip tahkir ve hapsetmesi, bir gün bir gece o yabancı evde kalması şimdi uzak bir hatıra haline gelmişti. İnsan, ne kadar katı, ne kadar acı, ne kadar dayanılmaz olursa olsun, geçirdiği felâket ve ıztırabı çok geçmeden unutur. Hele Davust yaradılışındaki sade enerji olan insanlar bunlara mukabele etmek için çıkacak fırsata belbağlıyarak bir daha bunu anmazlar.

(Devamı var)

GRİPİN

Baş, Diş, Romatizma, Nevralji, Nezle, Grip Kırıklık

ve bütün ağrıları derhal keser. icabında günde 3 kase alınabilir.

İstanbul Komutanlığı
Satınalma Komisyonu İlânları

Komisyonumuzda mevcut evsaf ve şeraitine göre fen tatbikat okulundaki köpek müessesesine üç çift haberci köpeği pazarlıkla satın alınacaktır. Münakasasına 30/4/940 Salı günü saat onda başlanacaktır. Şartname komisyonda her gün görülebilir. İsteklilerin belli gün ve saatte Fındıklıda Komutanlık satınalma komisyonuna müracaatları. (1974)

FOSFARSOL

EN BİRİNCİ

Kan, Kuvvet, İştiha Şurubudur

ESKİ ve YENİ ROMATİZMA, - SİYATİK - OMUZ - ARKA - BEL - DİZ - KALÇA ve Soğuk algınlıklarından ileri gelen şiddetli ağrılarını

SİLKO

TESKİN ve İZALE EDER.

DAKTILO KURSLARI

İkinci devre açıldı. Bayanlar için sekizden on ikiye kadar ve 13 den on yediye kadar ikişer saat devam etmek üzere berraklık ve seri yazmak usulile yazı hesap ve teksir makineleri öğretiliyor ve dört ayda maarifce teslikli diploma verilir. Fiat 250 kuruştur.

Adres: Beyoğlu İstiklâl caddesinde su barajında ikinci kat No. 23

İstanbul Levazım Âmirliğinden verilen Harici Askerî Kıtaatı ilânları

Aşağıda yazılı maddeler Edirnede Müşiriyet dairesinde satınalma Ko. da kapalı zarfla ihaleleri yapılacaktır. İsteklilerin sözü geçen günde ihale saatlerinden en geç bir saat evvel teminat mektuplarını Ko. na vermiş olmaları lâzımdır.

Şartname ve evsafları her gün Ko. da görülebilir. (1417) (1982)

Tutarı Lira	Teminatı Lira	Miktarı Ton	Cinsi	İhale günü ve saati
4800	360	80	Arpa	3/4/940 Çarşamba saat 11
7200	540	120	»	» » 16
7200	540	120	»	4/4/940 Perşembe 11
7200	540	120	»	» » 16
13050	979	261	Kuru ot	5/4/940 Cuma 11
13400	1005	67	K. fasulye	8/4/940 Pazartesi 11
26000	1950	20	Sade yağı	» » 16
11340	851	30	Toz şeker	9/4/940 Salı 11

* *

262,500 kilo sığır eti kapalı zarfla eksiltmeye konmuştur. İhalesi 1/4/940 Pazartesi günü saat 15 de Edirnede Sanayi kışlasında askerî satınalma komisyonunda yapılacaktır.

Şartnamesi komisyonda görülür. İsteklilerin kanunî vesikalarile belli saatten bir saat evveline kadar teklif mektuplarını komisyona vermeleri. (1418) (2014)

★

93 kalemden mürekkep 16 ton hususî çelik pazarlıkla satın alınacaktır. Muhammen bedeli 49,990 lira kat'i teminatı 7500 liradır. Pazarlığı 10/4/940 Çarşamba günü saat 10 da Ankarada M. M. V. Hava satınalma komisyonunda yapılacaktır. İdarî ve fennî şartname 250 kuruşa komisyondan alınır. İsteklilerin mezkûr gün ve saatte kat'i teminat ve kanunî belgelerile komisyonda bulunmaları.

(1473 - 2433)

★

Beş yere teslim şartile 1050 ton yulaf ve iki yere teslim şartile 30 ton sadeyağı, 22 ton toz şeker, 15 ton üzüm, 30 ton gazyağı pazarlıkla satın alınacaktır. İhalesi 15/4/940 Pazartesi günü saat 10 dan 16 ya kadar yapılacaktır. Vermeğe talip olanların belli gün ve saatte Vizede askerî satınalma komisyonuna gelmeleri. (1469 - 2429)

★

50,213 kilo benzin, 3985 kilo vakum, 1750 kilo valvalin, 235 kilo gres, 515 kilo üstüpü pazarlıkla satın alınacaktır. Benzin ve yağlar kimyevî muayeneye tâbidir. Pazarlıkları 30/3/940 Cumartesi günü saat 10 da Lüleburgazda askerî satınalma komisyonunda yapılacaktır. Şartnamesi komisyonda görülür. İsteklilerin teminatlarile beraber komisyona müracaatları.

(1466 - 2426)

★

25 ton sadeyağı pazarlıkla satın alınacaktır. İhalesi 3/4/940 Çarşamba günü saat 10 da Erzurumda Lv. âmirliği satınalma komisyonunda yapılacaktır. Tahmin bedeli 30,000 lira ilk teminatı 2250 liradır. İsteklilerin mezkûr gün ve saatte Erzurumda satınalma komisyonunda bulunmaları.

(1468 - 2428)

☆

Kimyevî evsafta 2000 kilo sadeyağı alınacaktır. Pazarlıkla eksiltmesi 1/4/940 Pazartesi günü saat 15 de yapılacaktır. İsteklilerin Lüleburgazda askerî satınalma komisyonuna gelmeleri. (1472 - 2432)

✦

18×600 eb'adında 301 : 320 dış ve 641 : 660 iç otomobil lâstiği pazarlıkla satın alınacaktır. Dış lâstiklerin beherine 79 lira iç lâstiklerin beherine 9 lira fiat tahmin edilmiştir. Pazarlığı 3/4/940 Çarşamba günü saat 11,30 dadır. Kat'i teminatı 4432 lira 50 kuruş olup şartnamesi 148 kuruşa komisyondan alınır. Taliplerin muayyen vakitte Ankarada M. M. V. satınalma komisyonunda bulunmaları.

(1467 - 2427)

★

20×600 eb'adında 200 : 220 dış ve 1075 : 1150 iç kamyon lâstikleri pazarlıkla satın alınacaktır. Dış lâstiklerin beherine 84 lira iç lâstiklerin beherine 10 lira fiat tahmin edilmiştir. Pazarlığı 3/4/940 Çarşamba günü saat 11,30 dadır. Kat'i teminatı 4132 lira 50 kuruştur. Şartnamesi 138 kuruşa komisyondan alınır. Taliplerin muayyen vakitte Ankarada M. M. V. satınalma komisyonuna gelmeleri.

(1470 - 2430)

★

400 × 19 eb'adında 1040 : 1060 dış ve 2047 : 2060 iç motosiklet lâstiği pazarlıkla satın alınacaktır. dış lâstiklerin beherine24 lira iç lâstiklerin beherine 4 lira fiat tahmin edilmistir. Pazarlığı 3/4/940 Çarşamba günü saat 11 dedir. Kat'i teminatı 4972 lira 50 kuruştur. Şartnamesi 166 kuruşa mezkûr komisyondan alınır. Taliplerin muayyen vakitte Ankarada M. M. V. satınalma komisyonunda bulunmaları.

(1471 - 2431)

Çocuk Hekimi

Dr. Ahmed Akkoyunlu

Taksim - Talimhane Palas No. 4

Pazardan maada her gün saat 15 den sonra. Tel: 40127

BAKER MAĞAZALARI

Size, Gabardin ve Tweed pardesülerini, Trench - Cot - ları, en birinci İngiliz ve Fransız kumaşlarından spor ve fantezi kostümleri, her yer - den müsaid şartlar ve ucuz fiyatlarla takdim etmektedir.

DABKOVİÇ

ve şürekâsı

Hellenic Medeterranean Lines

Yeni ve muntazam postası 2 Nisandan itibaren her hafta Salı günü akşamları Muntazam haftalık posta olarak

Andros ve Thraki

Birinci sınıf vapurlarile doğru Pire, İskenderiye, Portsait, Yafa, Telâviv, Hayfa, Beyrut ve Kıbrısa hareket edeceklerdir. Yolcu - Eşyayi ticariye - Turizim - Her türlü esbabı istirahat, zengin ve mükemmel mutfak

Müsaid şerait

Bilâistisna Yunanistanın bütün limanları ve Marsilya ve Brendizi için doğru konsimento verilir.

Hamiş: ANDROS vapuru Pireden hareket ederken Kıbrıs, Suriye, Filistin ve Mısır hattını ve THRAKİ vapuru ise Mısır, Filistin, Suriye ve Kıbrıs hattını takip edeceklerdir. Tafsilât için Galatada Frank hanında umumî acentasına Telefon: 44708 ve Galata rıhtımında 25 No. şubesi ANDONARO yazıhanesine müraaat. Telefon: 43777

Selimiye Askeri Satınalma Komisyonu ilânları

Selimiyede Haydarpaşa süel hastanesile kışla hamamı ihtiyacı için şerait ve evsafına göre 150 ton lavamarin kömürü pazarlıkla 30/3/940 Cumartesi günü saat 11 de Selimiye satınalma komisyonunda satın alınacaktır. İsteklilerin kat'i teminat paralarile belli gün ve saatte komisyonda bulunmaları.

(2451)

Sahibi ve neşriyatı idare eden
Baş muharriri
ETEM İZZET BENİCE
Son Telgraf Matbaası

Maarif Vekilliğinden:

1 — 2259 sayılı kanunun tatbikine dair olan talimatnameye göre orta ticaret okullarının 1 inci, 2 inci, 3 üncü ve 4 üncü sınıfları için dört ciltten müteşekkil bir «Bürokome siyal» kitabı yazılması müsabakaya konulmuştur.

2 — Müsabaka müddeti 12/IV/1940 tarihinden baslamak ve 12/II/1941 çarşamba günü akşamı bitmek üzere on aydır.

3 — Müsabakaya iştirake karar verenler 12/XI/1940 salı günü saat 15.30 a kadar bir dilekçe ile maarif Vekilliğine müracaat ederek bu müsabakaya girecekler defterine adlarını yazdırarak bir numara alacaklardır. Müsabakaya girenlerin yazdıkları kitapları 12/II/1941 çarşamba günü akşamı saat 17.30 a kadar Maarif Vekilliği neşriyat müdürlüğüne teslim etmeleri veya göndermeleri şarttır.

4 — Müsabakada birinciliği kazanan kitap serisi üç yıl süre ile okullarda okutulacak ve müellifine her yıl için 2400 lira telif hakkı verilecektir. İkinci çıkan kitap serisini yazana bir defaya mahsus olmak üzere birincinin müellifine verilenin bir yıllığı mükâfat olarak verilecektir.

5 — Müsabakaya gireceklerin eserlerini üçer nüsha olmak üzere makine ile ve kâğıtların yalnız birer yüzüne yazılmış olarak Maarif Vekilliği neşriyat müdürlüğüne makbbuz mukabilinde vermeleri veya göndermeleri lâzımdır. Kitaba konulacak resim, şekil, grafikler ve sairenin asıllarının yalnız bu nüshalardan birine ve yerlerine konulmuş bulunması kâfidir. Müsabakaya basılmış bir kitapla girenler de kitabın üç nüshasını verecek veya gönderecekleridr.

6 — Müsabakaya girenlerin eser müsveddelerile birlikte, eserleri kabul edildiği taktirde eserlerini ilân edilen telif hakkı mukabilinde ve her türlü tasarruf hakkından vaz geçerek Maarif Vekilliğine üç yıllık bir devre için terkettiklerini ve kitabın o devre içindeki her basılışının son tashihlerinin kendileri veya kendi mes'uliyetleri altında tayin edecekleri diğer bir zat tarafından yapılacağını gösterir noterlikten tasdikli bir taahhüt senedi vermeleri de lâzımdır.

7 — Kitaplarda bulunması lâzımgelen pedagojik ve teknik vasıfları gösteren şartname ile noterliğe tasdik ettirilecek taahhüt senedinin formülü Maarif Vekilliği neşriyat müdürlüğünden alınabilir. Mektupla istiyenlerin bir kuruşluk pulunu da birlikte göndermeleri icap eder. «1149» «1880»

İstanbul Belediyesi İlânları

Zincirlikuyu mezarlığı dahilinde yaptırılacak Karosimen döşeme, granit Bordur, Hendek açılması çimento büz ve ısgaralar inşaatı açık eksiltmeye konulmuştur. Keşif bedeli 5364 lira 78 kuruş ve ilk teminatı 402 lira 36 kuruştur. Keşif ve şartname zabıt ve muamelât müdürlüğü kaleminde görülecektir. İhale 1/4/940 pazartesi günü saat 14 de daimî encümende yapılacaktır. Taliplerin ilk teminat makbuz veya mektupları, ihaleden 8 gün evvel fen işleri müdürlüğüne müracaatla alacakları fennî ehliyet ve 940 yılına ait ticaret odası vesikalarile ihale günü muayyen saatte daimî encümende bulunmaları. (2062)

Beykoz Malmüdürlüğünden:

1 — Beşiktaş Tramvay çıkmazı 11 numarada Osman Zeki Alparslan,

2 — Mazhar paşa Cihanmüma sokak 5 numarada Mehmet Ali Erdeme.

Gösterdiğiniz ikametgâhınızda bulunamamış ve tebelluğa salâhiyetli bir kimse de göstermemiş olmanız dolayısile 936 malî yılına ait 905,33, lira müstahdemin vergisi hakkındaki itiraz komisyonunun tarhiyatı tasdiki mutazammen 30/12/939 gün ve 360 sayılı kararı ve bu baptaki 12/2/940 tarih ve 1/11, 1/12 sayılı 2 inci ihbarnameler 3692 sayılı kanunun 10 ve 11 inci madde-leri mucibince tebliğ yerine geçmek üzere ilân olunur. (2386)

Devlet Demiryolları ve Limanları İşletme U. idaresi ilânları

Muhammen bedeli 19000 lira olan ziya ile çalışan bir tabı makinası 9 mayıs 1940 perşembe günü saat 15,30 da kapalı zarf usulile Ankarada idare binasında satın alınacaktır.

Bu işe girmek istiyenlerin 1425 liralık muvakkat teminat ile bunun tayin ettiği vesikaları ve tekliflerini ayni gün saat 14.30 a kadar komisyon reisliğine vermeleri lâzımdır.

Şartnameler parasız olarak Ankarada malzeme binasından, Haydarpaşada tesellüm ve sevk şefliğinden dağıtılacaktır. (2296)

★ ★

Muhammen bedeli 8950 lira olan 50000 Kg. petrol 1/4/1940 pazartesi günü saat (15) on beşte Haydarpaşada gar binası dahilindeki komisyon tarafından kapalı zarf usulile satın alınacaktır.

Bu işe girmek istiyenlerin 671 lira 25 kuruşluk muvakkat teminat ile kanunun tayin ettiği vesikalarla tekliflerini muhtevi zarflarını ayni gün saat (14) on dörde kadar komisyon reisliğine vermeleri lâzımdır.

Bu işe ait şartnameler komisyondan parasız olarak dağıtılmaktadır. (2028)

Kemalpaşa Belediye Reisliğinden:

1 — Kemalpaşa belediyesince su ile yaptırılacak elektrik tesisatı şebeke kısmı acık eksiltmeye çıkarılmıştır.

2 — Keşif bedeli 16243 lira 44 kuruş ve muvakkat teminatı 1218 lira 26 kuruştur.

3 — Keşif ve şartnameler Kemalpaşa belediyesinden bedelsiz verilir.

4 — Eksiltme 15/3/940 tarihinden nisan 29 gayesine kadar 15 gündür.

5 — Taliplerin bu işleri yapmış olduğuna dair vesaik ibraz etmeleri lâzımdır.

6 — Eksiltmeye iştirak için 2490 sayılı kanunda yazılı vesaiki haiz olmaları lâzımdır.

7 — İhale 29 nisan 940 pazartesi günü saat 17 de belediye encümeninde yapılacaktır. «2329»

Gümrük Muhafaza Genel Komutanlığı İstanbul Levazım Âmirliği Satın Alma Komisyonundan:

1— Gümrük muhafaza memurları için yaptırılacak 365 kundurana açık eksiltmesi 8/Nisan/940 Salı günü saat 15 de yapılacaktır.

2— Bunun muhammen bedeli «2427» lira 25 kuruş ve ilk teminatı «183» liradır.

3— Şartname ve nümunesi komisyondadır, Görülebilir.

4— İsteklilerin gün ve saatinde ilk teminat makbuzları ve kanunî vesikalarile birlikte Galata Mumhane caddesi İbrahim Rifat Han, ikinci kattaki komisyona gelmeleri. «2425»

Beyoğlu Kadastro Müdürlüğünden:

Beyoğlunda Firuzağa mahallesinin kadastrosu bitmiş ve Beyoğlu Tapu Sicil Muhafızlığına devri icra edilmiştir. Çaplı tapu senetlerini devre kadar müracaatla almayanların ilân tarihinden sonra mezkûr muhafızlığa müracaatları lüzumu ilân olunur. «2420»

Beyoğlu Kadastro Müdürlüğünden:

Kadastrosuna vaz'ıyet edilen Beşiktaş Kazasının Vişnezade mahallesinin tahdit ilân müddeti 2/4/940 tarihinde hitam bulacağından o tarihten itibaren komisyonca tasarruf tetkiklerine başlanacaktır. Bu mahallede gayri menkulleri olanların Beyoğlunda Taksimde Sıraselviler caddesinde 48 numarada Hiristovergi apartımanının birinci katında Beyoğlu kadastro komisyonuna müracaat etmeleri lâzımdır. 2613 sayılı kadastro kanununun 22 inci ve nizamnamesinin 18 nci maddesinin «A» fıkraları mucibince ilân olunur. «2421»

Beyoğlu Kadastro Müdürlüğünden:

Beyoğlunda Yeni Pangaltı ve Cihangir mahallelerinin kadastro işleri bitirilmiştir. Bu mahallelere ait askı cetvellerile plânlarının şimdiye kadar yapılmış olanlarile ilân tarihinden sonra perakende suretile vermüş edecek olanları Beyoğlunda Taksimde Sıraselviler caddesinde 48 numarada Hiristovergi apartımanının birinci katında Beyoğlu kadastro dairesinde asılmağa başlanmıştır. Alâkadarların askıları ve plânları takip ve tetkik ederek itirazı olanların ilân tarihinden itibaren iki ay içinde müracaatları 2613 sayılı kadastro kanununun 25 ve 26 ncı ve 3542 sayılı nizamnamesinin 32, 33 üncü maddeleri mucibince ilân olunur. «2422»

No.257—15 Yazan: M. SAMİ KARAYEL

Ahmet paşa Cem tarafına geçseydi, galebe muhakkak şehzade tarafında kalırdı

Diyordu. Beyazıt, Ahmet Paşadan şüphelenmişti. Konyadan Cem Sultanı takibe emir aldığı vakit Karamana kadar gitmişti.

Karamandan Padişaha yolladığı haberde:

— Cem, Halebe dahil olmuş, iradeniz ne yoldadır?.

Beyazıdı Veli, Ahmet Paşanın bu harekâtından şüpheye düşmüştü. O, zannetmişti ki Ahmet Paşa Cemi bilerek ve himaye ederek takip eylememiş, ve Mısır topraklarına geçmesine sebep olmuştur.

Beyazıda, Ahmet Paşa ile Cem arasında münasebet olduğunu söyliyenler Rüstem ağa ile Mustafa Beydi.

Tarihin bu ciheti karanlıktır. Bazı tarihler, Ahmet Paşanın Cemi hıfz ve himaye eylediğini yazarlar..

Eğer Ahmet Paşa, Cemi takip eylemiş olsaydı muhakkak surette elde ederlerdi, derler,

Bizce, buraları meşkûktur. Yalnız, ortada olan bir hakikat vardır. Eğer Ahmet Paşa, Cem taraftarı olmuş olsaydı Akdenizden geldiği zaman doğrudan doğruya Cem tarafına geçerdi. Zaten, Beyazıt ile araları açıktı. Ahmet Paşa, Cem tarafına geçmiş olsaydı, galebe muhakkak surette şehzade tarafında kalırdı. Çünkü Paşanın yeniçeri üzerinde, sipahiler cihetinde tesiri küllî idi.

Paşanın Cem tarafına geçmeyip ezelden düşmanı olan Sultan Beyazıt tarafına gelmesi ve Cem üzerine harekâtta bulunması da gösteriyor ki Paşaya atfedilen kabahat doğru değildir.

Fakat; her devirde ve her yerde olduğu gibi namuslu adamların kudretlerini, kuvvetlerini çekemiyenler çoktur.

Bilhassa Beyazıdı Veli Gedik Ahmet Paşanın kuvvet ve kudreti şahsiyesini çekemez olmuştu. Cem harekâtında onun kahharlığını, asker üzerindeki tesirini, sevgisini görmüştü.

Ahmet Paşa, hâkim bir adamdı. Asker ve rical üzerinde otoritesi bulunan bir şahsiyetti. Beyazıdı Veli, harekât esnasında hemen hemen gölgede kalmıştı.

Padişahlar, hiçbir vakit kendilerinden başka kudret ve kuvvet görmek istemezlerdi.

İşte Beyazıt, Cem meselesini bahane ederek Ahmet Paşayı yok etmeğe karar vermişti. Fakat yeniçerilerin topyekûn Paşa lehine isyan edeceği hiç de aklına gelmemişti.

Padişah, ayak divanına gelmekten korktu. Maazallah bu divan esnasında birisi şu yolda bağırırsa ne yapabilirdi:

— Biz böyle Padişahı isteme - zük!.

Beyazıt, yeniçeri ağasını çağırdı. Ona şu emirleri verdi:

— Ayak divanına lüzum yok.. Beni iğfal edenler Rüstem ağa ile Mustafa Beydir. Onlar lalam hakkında Cemi himaye etti, takip etmedi derler.. dedi.

Ve sözlerine şunu da ilâve etti:

— Bir hata işlediğimi anladım.. Lalamı derhal tahliye ettim. Müsterih olsunlar..

Bu suretle yeniçerilerin galeyanı teskin oldu. Ve herkes yerli yerine oturdu. Ortalıktan dedikodu mündefi oldu.

Beyazıdı Velî, Ahmet Paşayı huzuruna çağırdı. Azim iltifatlarda bulundu ve teessüflerini beyan etti.

Yeniçeri, mücrimlerin tecziyesini istediler. Beyazıdı Veli derhal buna da razı oldu. Rüstem ağa ile Mustafa Beyi yenicerilere teslim eyledi. Süphesiz kelleleri koparılıp Atmeydanına atıldı.

Beyazıdı Velî, vartayı ucuzcacık atlatmıştı. Fakat: Padişah, fikrinden vazgeçmemişti.

Beyazıdın fikri, Gedik Ahmet Paşayı ortadan kaldırmaktı.

Lâkin bu hareketile hem Cem Sultan taraftarlarını çoğaltacağından korkuyordu ve hem de yeniçerilerin isyanından.

Bununla beraber, Beyazıdı Velî bir vakti münasibinde her ne suretle olursa olsun Ahmet Paşayı telef etmeğe kararı kat'i verdi.

★

Sultan Cemin Mısır ülkesine ve Mısır Sultanına ilticası Beyazıdı Veliyi deli divane ediyordu. Gece uykuları kaçıyordu.

Eğer, Cem yakalanmış olsaydı, kârı itmam edilerek beliyye ortadan kalkacaktı. Şehzadenin havatta bulunması Anadoluda dahilî muharebeleri bir müddet daha uzatıp gidecekti.

Hattâ Cemin Mısıra ilticasile daha başka tehlikeler de doğurabilirdi.

(Devamı var)

İstanbul asliye ikinci hukuk hâkimliğinden:

İstanbul belediyesi tarafından Abdülmalik ve İstanbulda Divanyolunda Nermin bar müstecirî İsmail Hakkı aleyhlerine açılan ve bar resminden mütevellit 770 liranın tahsiline dair olan davanın yapılan muhakemesi sonunda davanın mevzuu bar resminden mütevellit ihtilâfa taallûk etmesi ve dava vergi müellifi ile kefili aleyhinde bulunması sebebile mahkemenin vazifesinden haric ve idarî makamlara ait bulunduğu gibi müddeialeyhlerden Abdülmalikin bu husustaki kefaletinin müşterek borçlu ve müteselsil kefalet mahiyetinde bulunmamasına ve asıl müekkilef hakkında takibat yapılmadığı davacı vekili tarafından beyan edilmiş olmasına ve asıl borçlunun bulunmaması sebebile takibatın yapılmamış olması borçlu hakkında Türkiyede takibat icrasının imkânsız hale gelmiş olduğuna dair ilâlet etmiyeceğine ve bu itibarla davacının adi kefil vaziyetinde bulunan Abdülmalike karşı filhal mutalebe hakkı da bulunmamasına binaen davanın reddine dair 20/1/939 tarihli ve 35/170 numaralı ilâm ve bu baptaki temyiz arzuhali müddeialeyhlerden İsmail Hakkının ikametgâhı hazırının mechul olması dolayısile kendisine tebliğ edilememiş olmasına binaen mezkûr hüküm ve bu baptaki temyiz arzuhalinin hukuk usulü muhakemeleri kanununun 141 inci maddesile müteallip maddesinin tevfikan mumaileyh İsmail Hakkıya ilânen tebliğine ve ilân için de bir ay müddet tayinine mahkemece karar verilmiş olduğu bir nüshası mahkeme divanhanesine asılan ilâm ve arzuhalin tebliği makamına kaim olmak üzere ilân olunur. (25625)